ᑕᒪᐃᓐᓄᑦ

TAIMAINNUT

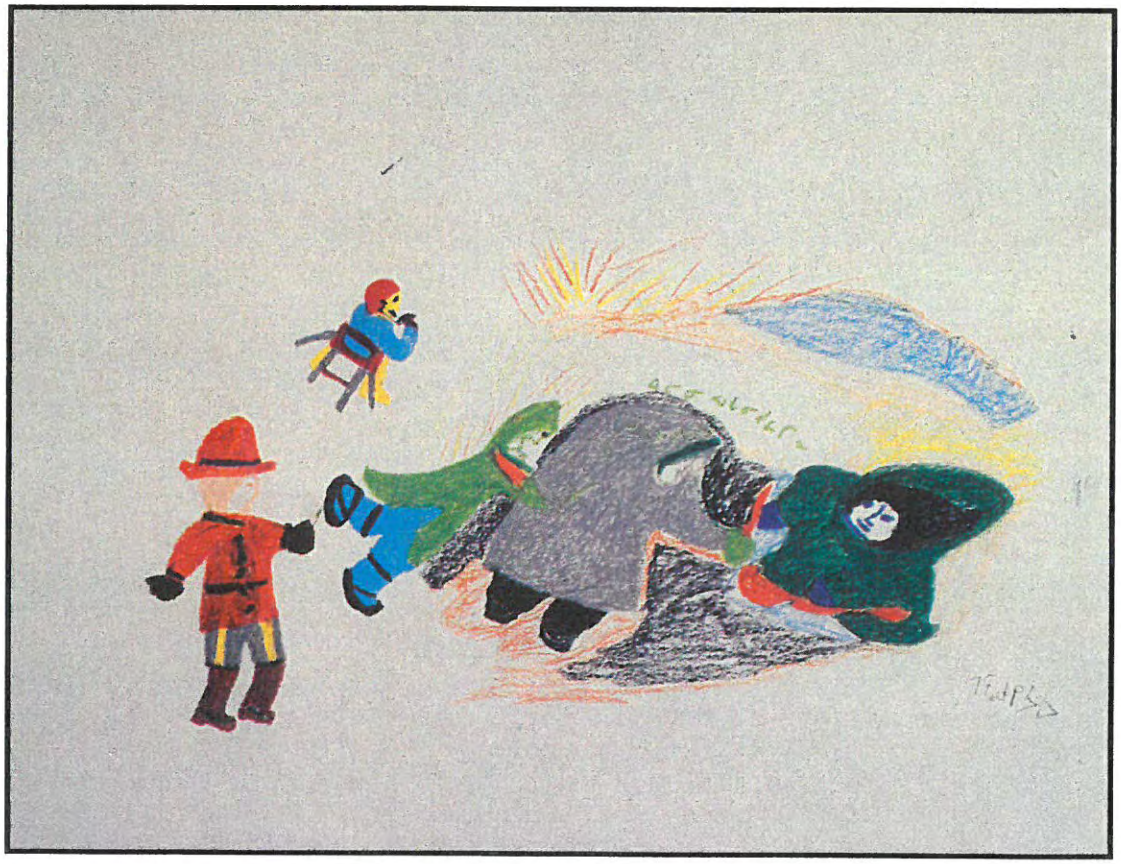

ᐃᓄᓕᕆᔨᐅᔪᓄᑦ ᒪᓕᒐᐃᑦ ᐊᑐᐊᒐᐃᑦ ᐅᑭᖅᑕᖅᑐᕐᒥ
ᐱᓕᕆᔪᓄᑦ ᐃᓄᓕᕆᕝᕕᑦᑐᑦ ᐃᑲᔪᖅᑎᐅᔪᑦ ᐱᓕᕆᐊᒥᖕᓄᑦ
ᐱᒋᐊᕈᑎᖕᒋᑦ

ᓴᓇᐅᒐᖅᑕᐅᔪᑦ

ᒪᐅᕋ ᑯᑭᔭᐅᑦ ᐊᕐᓇᑦᓈᖅ, ᖃᒪᓂᑦᑐᐊᖅ: ᓯᕗᑦᓕᕐᐸᖅ
ᕈᑦ ᐊᓐᓇᕐᑑᓯ, ᖃᒪᓂᑦᑐᐊᖅ: ᒪᒃᐱᖅᑐᒐᖅ 4
ᑕᐃᓇ ᐋᓐᑐᓴᓐ, ᐊᐋᐱ ᐹᓕᓐᑑᕐ ᐸᐃ, ᓛᐸᑐᐊ: ᒪᒃᐱᖅᑐᒐᖅ 10
ᕈᑕ ᖃᓇᑕᖅ, ᑲᖏᖅᓱᓂᖅ: ᒪᒃᐱᖅᑐᒐᖅ 12
ᓕᐊ ᐳᑐᒍᖅ, ᒥᑦᑎᒪᑕᓕᒃ: ᒪᒃᐱᖅᑐᒐᖅ 13
ᐱᑭ ᒍᕋᐃ, ᑰᒃᔪᐊᖅ: ᒪᒃᐱᖅᑐᒐᖅ 21
ᕈᓂ ᓯᕐᑲ, ᑲᖏᖅᓱᓂᖅ: ᒪᒃᐱᖅᑐᒐᖅ 23
ᖃᐅᔨᒪᔭᐅᓐᖏᑦᑐᖅ: ᒪᒃᐱᖅᑐᒐᖅ 25
ᑕᖅᑐ, ᑐᓄᓂᕈᓯᖅ: ᒪᒃᐱᖅᑐᒐᖅ 26

ᓱᓐᓇ ᑎᑎᖅᑲᖅ ᐋᖅᑭᒃᓱᖅᑕᐅᓂᖓ ᐊᑭᓕᖅᓱᕐᑕᐅᓯᒪᔪᖅ ᐃᓄᓕᓇᔨᑐᑲᒃᑯᓐᓄᑦ ᑐᓂᔭᐅᒐᑦᑕ ᓴᖅᑭᑦᑐᓐᓇᖅᓯᓚᐅᖅᑕᕗᑦ, ᑲᓇᑕᐅᑉ ᒐᕙᒪᒃᑯᖕᒋᓐᓂᑦ ᔭᓗᓇᐃᕝᒥ. ᐊᒻᒪᓗ ᑮᓇᐅᔭᓂᒃ ᑐᓂᔭᐅᒃᑲᓐᓂᓚᐅᖅᐳᒍᑦ ᑕᕐᓇᔭᐅᑎᒃᓴᓄᒃ ᑕᑯᔭᒃᓴᓄᑦ ᐊᑐᖅᑕᐅᕙᒃᑐᓂᑦ ᕙᐊᒻ, ᐊᐅᕐᕗᑕᒥᑦ.

ᖁᔭᓕᔪᒪᔪᒍᑦ ᔭᓂᕗ ᓇᒡᐱᒥᒃ, ᓯᕗᓪᓕᕐᒥ ᑎᑎᕋᓇᐊᓚᐅᖅᑐᖅ ᑖᒃᑯᓂᖓ, ᐊᒻᒪᓗ ᐅᓗᐱ ᐊᕐᓇᓈᖅ, ᐃᓄᖕᓂᒃ ᐊᕐᓇᓂᒃ ᐃᓄᓐᖕᒋᑦᑐᓂᓪᓗ ᐊᐱᖅᓱᖅᓯᒪᓚᐅᖅᑐᖅ, ᐊᒻᒪᓗ ᑭᖑᓕᐅᓕᖅᑐᒥ ᑖᒃᑯᓂᖓ ᑎᑎᕋᓕᖅᓗᓂ. ᐅᓄᖅᑐᑦ ᐊᓯᖏᑦ ᓱᓕ ᐃᑲᔪᖅᓯᒪᔪᑦ ᖁᔭᓕᔪᒪᔭᕗᑦ, ᑎᑎᕋᖅᑕᐅᔪᓂᒃ ᕿᒥᕐᕈᐊᖅᐸᓚᐅᖅᑐᑦ. ᓕᑕ ᐋᑦᓯᕙᐊᖅ ᖃᓪᓗᓇᑐᑦ ᑎᑎᖅᑲᓂᒃ ᐋᖅᑭᒃᓱᐃᔪᖅ, ᓯᒍᓇ ᐊᕐᓇᑦᑎᐊᖅ ᐃᓄᒃᑎᑑᓕᖅᑎᑦᑎᔪᖅ ᐊᒻᒪᓗ ᑕᐃᕕᑦ ᕗᐅᖅ ᕿᒥᕐᕈᐊᓂᒃ ᑕᒃᑯᓂᖓ ᐋᖅᑭᒃᓱᐃᔪᖅ ᐅᓄᖅᓯᑎᑦᑎᔪᖅ. ᐊᔾᔨᓕᐅᖅᑕᐅᔪᑦ ᐊᔾᔨᑦ ᑕᐊᒃ ᓯᒦᑦ.

ᖁᔭᓕᔪᒪᓗᐊᖅᑕᕗᑦ ᐊᕐᓇᐃᑦ ᐃᓄᐃᑦ ᐹᕙᒥ ᐃᓕᓐᓂᐊᓇᐊᓚᐅᖅᑐᑦ ᑎᑎᕋᐅᔭᕐᓂᖕᒥᒃ ᐊᓯᖏᓐᓂᓪᓗ ᓴᓇᐅᒐᒥᖕᓂᒃ ᐊᑐᕈᓐᓇᖅᑎᑦᑎᖕᒪᑕ ᑭᒥᕐᕈᐊᑦ ᐃᓗᐊᓂ.

ᐸᐅᒃᑑᑎᑦ
ᐃᓄᐃᑦ ᐊᕐᓇᐃᑦ ᖃᑐᔨᕐᖃᑎᒌᒃᑯᖕᒋᑦ ᑲᓇᑕᒥ
804-200 Elgin Street
Ottawa, Ontario
K2P 1L5

ᐅᖁᓛᐅᑎ 613-238-3977
ᑎᑎᕋᕐᐱᒃ ᑐᐊᐱᖅᑐᓄᑦ 613-238-1787

ᔪᓚᐃ 1993

PAUKTUUTIT INUIT WOMEN'S ASSOCIATION
192 BANK STREET
OTTAWA, ONTARIO K2P 1W8

ᒃᐱᖅᑐᒐᕐᒥ ᐅᖃᐅᓯᐅᔪᑦ

ᐊᖑᔪᖅᑲᑉ ᐅᖃᐅᓯᖕᒋᑦ iv

1.0 ᐅᖃᐅᓯᑦ ᓇᓗᓇᐃᔭᖅᑕᐅᕐᑦ 1

2.0 ᐃᑲᔪᖅᑎᐅᔪᑦ ᐊᒻᒪᓗ ᐱᓕᕆᐊᖕᒋᑦ ᐃᑲᔪᖅᓯᓂᖅ ᐱᓪᓗᒍ. 2

2.1 ᐊᔾᔨᒌᓇᖕᒋᑦᑐᑦ ᐃᑲᔪᖅᑎᐅᔪᑦ. 2

2.2 ᐃᑲᔪᖅᓯᓂᖅ. 3

2.3 ᐃᓄᐃᑦ ᐃᑲᔪᖅᑕᐅᔪᑦ ᐃᓱᒪᒃᓴᖅᓯᐅᕈᓇᕐᑯᓪᓗᒋᑦ. 5

3.0 ᐃᑲᔪᖅᑎᐅᔪᓂᑦ ᐅᖃᐅᓰᑦ ᐊᑐᖅᑕᐅᕙᒃᑐᑦ. 6

4.0 ᐃᓄᓕᕆᕙᒃᑐᑦ ᐃᑲᔪᖅᑎᐅᔪᑦ ᖃᐅᔨᒪᒋᐊᖃᖅᑕᖕᒋᑦ ᓯᕗᓪᓕᖅᐸᑦ 9

4.1 ᐃᓄᓕᕆᔨᐅᔪᑦ ᐅᔾᔨᑦᑎᐊᕐᓕᑦ. 13

5.0 ᐃᑲᔪᖅᑕᐅᕙᒃᑐᑦ ᐃᓚᖕᒋᑦ ᖃᓄᖅ ᐃᑲᔪᖅᑎᒌᒃᐸᑦ 15

5.1 ᐊᑐᕈᓇᖅᑐᖅ #1 15

5.2 ᐊᑐᕈᓇᖅᑐᖅ #2. 18

6.0 ᐃᑲᔪᖅᑕᐅᔪᑦ ᑲᑎᓪᓗᑎᒃ ᑲᑎᒪᔪᑦ. 22

7.0 ᓄᖅᑲᕐᓂᖅ 24

8.0 ᐱᓕᕆᐊᖑᔪᓇᖅᑐᑦ ᐃᑲᔪᖅᑎᐅᓗᓂ ᑕᖃᐃᖅᓯᐅᑎᑦ 26

ᐊᖓᔪᖅᑲᑉ ᐅᖃᐅᓯᖕᒋᑦ

ᑲᓇᑕᒥ ᐃᓄᐃᑦ ᐊᕐᓇᐃᑦ ᑲᑐᔾᔨᖃᑎᒌᒃᑯᖕᒋᑦ ᐸᐅᒃᑑᑎᒃᑯᑦ ᐱᓕᕆᐊᑲᖅᐳᑦ ᐃᓄᐃᑦ ᐊᕐᓇᐃᑦ ᐃᒃᐱᒋᓗᐊᖅᑕᖕᒋᓐᓂᒃ ᐋᖅᑭᒃᓯᒋᐊᖅᓗᑎᒃ. ᐅᑭᐅᑦ ᐊᒥᓲᓕᖅᐳᑦ ᐋᓐᓂᖅᓯᖅᑕᐅᓂᖕᒋᑦ ᐃᓚᒌᓂ ᐱᓕᕆᐊᕆᓪᓗᑎᒍ, ᑕᓐᓇ ᐃᓄᐃᑦ ᓄᓇᖕᒋᓐᓂ ᐃᓱᒪᓗᒋᔭᐅᔪᖅ ᐱᓕᕆᐊᕆᓯᒪᔭᖅᐳᑦ. ᑲᑎᒪᐱᒃᔪᐊᕐᓂᖕᒥ ᓄᓇᓕᖕᓂᑦ ᐅᖃᐅᓯᐅᖕᒋᓐᓇᖅᑐᖅ, ᑲᑎᒪᔪᑦ ᐊᒻᒪ ᑲᑉᐱᐊᓱᓐᖕᒋᓪᓗᑎᒃ ᐃᑲᔪᖅᑕᐅᑦᑎᐊᖅᓗᑎᓪᓗ ᐃᓱᒪᓗᒋᔭᕐᒥᖕᓂᒃ ᐅᖃᐅᓯᖃᕈᓐᓇᖅᐸᒃᑐᑦ.

ᐸᐅᒃᑑᑎᒃᑯᓪᓗ ᑲᑎᒪᐱᒃᔪᐊᖅᑑᑦ ᐊᑐᓕᖅᑯᔭᕐᒥᖕᓂᒃ ᐱᒋᐊᖅᑎᑦᑎᖃᑦᑕᖅᐳᑦ ᐃᓄᓕᓇᔨᒃᑯᑦ ᐊᒻᒪᓗ ᐃᖅᑲᖅᑐᐃᐱᒃᑯᑦ ᐱᓕᕆᓂᖕᒋᑦ ᐋᓐᓂᖅᓯᓇᔪᓄᑦ ᐱᑦᑎᐊᓐᖕᒋᑦᑐᓄᑦ ᐃᓚᒥᖕᓄᑦ ᐃᓅᖃᑎᒌᖕᓄᑦ ᐱᓕᕆᐊᖑᓂᖕᒋᑦ ᐋᖅᑭᒋᐊᖅᑯᔭᐅᓪᓗᑎᒃ. ᐱᓕᕆᐊᕆᓯᒪᓕᖅᓗᑎᒍ ᑕᓐᓇ ᐊᑯᓂ ᐅᔾᔨᕆᓕᖅᑕᕗᑦ ᐋᖅᑭᒋᐊᒃᑲᓐᓂᕆᐊᑲᖅᑐᖅ. ᓇᖕᒥᓂᖅ ᐃᓄᒃᑎᒍᑦ ᐊᒻᒪᓗ ᐱᓕᕆᔨᐅᔪᑦ ᐃᓄᓕᓇᓂᕐᒧᑦ ᑕᒪᕐᒥᒃ ᐊᐅᓚᓂᖕᒋᑦ ᐱᐅᓯᒋᐊᒃᑲᓐᓂᕆᐊᑲᖅᑐᑦ ᐋᖅᑭᒋᐊᒃᑲᓐᓂᕆᐊᑲᖅᑐᑦ ᐋᓐᓂᖅᓯᕆᓂᖅ ᐱᓪᓗᒍ. ᑕᒪᑦᑕ ᑲᓐᖕᒍᒋᔭᑦᑎᖕᓂᒃ ᐊᑐᖅᑕᐅᕝᒃᑐᒥᒃ ᐋᓐᓂᖅᓯᕆᓂᕐᒥᒃ ᓂᓪᓕᐅᑎᕐᑲᕆᐊᕐᑲᓕᖅᑐᒍᑦ, ᓄᖅᑲᕐᓂᐊᖅᐸᑦ. ᑕᓐᓇ ᑐᓴᐅᒪᑎᑦᑎᓂᖅ ᑐᑭᓯᒋᐊᖅᑎᑦᑎᓂᖅ ᐊᑕᐅᓯᖅ ᐱᓕᕆᐊᕆᔭᖅᐳᑦ. ᐋᓐᓂᖅᓯᕆᓂᖅ ᓄᖅᑲᖅᑎᒋᐊᕆᐊᕐᑲᖅᑕᕗᑦ ᐊᒻᒪᓗ ᐅᕝᕙᑦᑎᖕᓂᑦ ᒪᒥᓴᕆᐊᑲᖅᑐᒍᑦ ᓯᕗᓂᑦᑎᖕᓂ ᐋᓐᓂᖅᑕᐅᓂᖕᒥᒃ ᐊᒃᑐᖅᑕᐅᓯᒪᒍᑦᑕ. ᐃᑲᔪᖅᑕᐅᒋᐊᑲᖅᑐᓪᓗ ᐃᑲᔪᕆᐊᑲᖅᑕᕗᑦ ᑐᑭᓯᐅᒪᑦᑎᐊᕐᓗᑕ.

ᓄᓇᑦᑎᖕᓂ ᐃᓄᐃᑦ ᐃᑲᔪᖅᑕᐅᒋᐊᕐᑲᖅᑐᑦ ᐊᒥᓱᐃᑦ, ᐊᒻᒪᓗ ᓄᓇᑦᑕ ᐃᓗᐊᓂ ᐃᑲᔪᖅᑎᐅᔪᓂᑦ ᐃᓄᓕᓇᔨᐅᔪᓂᑦ ᑕᒪᕐᒥᒃ ᐱᓕᕆᐊᓂᒍᓐᓇᓐᖕᒋᑦᑐᑦ. ᐃᓄᓕᓇᔨᒃᑯᓐᓂᒃ ᐃᑲᔪᖅᑎᒃᑯᓐᓂᒃ ᓴᖅᑭᑦᑐᕐᑲᒃᑲᓐᓂᕆᐊᑲᖅᐳᖅ, ᐃᓄᐃᑦ ᐃᓅᕐᑲᑎᒥᖕᓂᒃ ᑐᑭᓯᐅᒪᔪᑦ ᐱᓗᐊᖅᑐᒥ ᓴᖅᑭᒋᐊᑲᖅᑐᑦ ᐃᑲᔪᖅᑎᐅᓗᑎᒃ. ᓄᓇᑦᑎᖕᓂᓗ ᐃᓕᓐᓂᐊᖅᐸᓪᓕᐊᔭᕆᐊᑲᖅᐳᑦ ᐱᓕᕆᐊᒃᓴᒥᖕᓂᒃ ᐃᑲᔪᖅᑎᐅᓂᕐᒥᒃ. ᐅᑭᐅᖅᑕᖅᑐᒥ ᐃᓕᓐᓂᐊᖅᐸᓪᓕᐊᓪᓗᑎᒃ ᐃᑲᔪᖅᑎᐅᔪᑦ ᐱᑕᖃᖅᐸᓪᓕᖅᑑᒐᓗᐊᑦ. ᑭᓯᐊᓂ ᐃᑲᔪᖅᑕᐅᒋᐊᑲᖅᑐᑦ ᐅᓄᖅᓯᕝᓪᓕᐊᔪᑦ ᓄᓇᓖᑦ ᐃᑲᔪᖃᑦᑕᐅᑎᑦᑎᐊᖅᐸᑕ ᐱᕝᓪᓕᖅᐸᓪᓕᐊᓕᕋᔭᖅᑐᑦ ᓄᓇᑦᑕ ᐃᓄᖅᑯᑎᖕᒋᑦ.

ᒪᒃᐱᖅᑐᒐᖅ ᐃᓕᓐᓂᐊᕐᓂᕐᒥᒃ ᐃᓇᖕᒋᖅᓯᓐᖕᒋᑦᑐᖅ. ᑭᓯᐊᓂ ᐊᕐᓇᐃᑦ ᐊᖑᑎᑦ ᐃᓚᒥᖕᓂᒃ ᐃᓅᖃᑎᒥᖕᓂᒃ ᐃᑲᔪᕆᐊᖃᓕᖕᓂᕈᑎᒃ ᒪᒃᐱᖅᑐᒐᕐᒧᑦ ᑕᕝᕗᖕᒐ ᓵᑦᑐᓐᓇᓪᓗᑎᒃ ᐱᓕᕆᐊᖕᒋᓐᓄᑦ ᐃᑲᔪᖅᑕᐅᓂᐊᖅᐳᑦ. ᐃᑲᔪᕐᓂᖅᑲᕐᑯᔭᖅᐳᑦ ᐃᓕᖕᓄᑦ.

ᒫᑕ ᕝᓕᕋᑎ
ᐊᖓᔪᖅᑳᖅ
ᐸᐅᒃᑑᑎᒃᑯᑦ ᐊᕐᓇᐃᑦ ᖃᑐᔾᔨᖃᑎᒌᒃᑯᖕᒋᑦ

1.0 ᐅᖃᐅᓯᑦ ᓇᓗᓇᐃᔭᖅᑕᐅᕗᑦ

ᐃᓄᐃᑦ ᓄᓇᒥᖕᓂ ᐃᑲᔪᖅᑎᐅᔪᑦ ᐅᓄᖅᑐᑦ ᐊᒻᒪᓗ ᐱᓕᕆᑦᑎᐊᖅᑐᑦ. ᐊᕐᓇᐃᑦ ᐊᖑᑎᑦ ᓄᓇᓕᖕᓂ ᐃᓅᖃᑎᖕᒋᓐᓂᑦ ᐅᐸᒃᑕᐅᕙᒃᐳᑦ ᐃᑲᔪᖅᑕᐅᔪᒪᔪᓄᑦ ᐅᖃᓪᓚᒍᒪᔪᓄᑦ. ᐃᑲᔪᖅᑎᐅᔪᑦ ᐃᓄᓕᕆᔨᐅᔪᓪᓗ ᓄᓇᒥᖕᓂ ᐊᑐᖅᑕᐅᓪᓚᕆᒃᑐᑦ ᐱᒻᒪᕆᐅᔪᓂᒃᓗ ᐱᓕᕆᐊᑲᖅᐳᑦ. ᒪᒃᐱᖅᑐᒐᖅ ᑕᐃᒍᒐᖅ ᑕᓐᓇ ᐱᓕᕆᐊᖕᒋᓐᓄᑦ ᐊᑐᖅᐹᓪᓕᕐᑯᔭᕗᑦ. ᐱᓕᕆᐊᒥᖕᓂᓪᓗ ᐱᓕᓈᓐᓇᓪᓗᑎᒃ.

ᐃᓄᐃᑦ ᐅᓄᖅᑐᑦ ᐃᓚᒥᖕᓂᒃ ᐱᖃᓐᓇᕆᔭᕐᒥᖕᓂᒃ ᐃᑲᔪᕈᒪᔫᒐᓗᐊᑦ ᑭᓯᐊᓂ ᑯᒃᓴᓯᒃᑐᑦ, ᖃᓄᖅ ᐱᒋᐊᕆᐊᒃᓴᖅ ᖃᓄᖅ ᐅᖃᕆᐊᒃᓴᖅ ᓇᓗᔪᑦ. ᑕᐃᒍᒐᖅ ᑕᓐᓇ ᐃᓄᓕᕆᓂᕐᒧᑦ ᐃᑲᔪᖅᑎᐅᓂᕐᒧᑦ ᐱᒋᐊᓕᓵᖅᑐᓄᑦ ᐊᔪᕆᖅᓯᐃᔪᖅ, ᑲᓄᖅ ᐃᑲᔪᖅᑎᐅᓂᕐᒥᒃ ᐊᒻᒪᓗ ᐃᑲᔪᖅᑕᐅᔪᒪᓕᖅᐸᒃᑐᑦ ᐊᑐᖅᑕᖕᒋᓐᓂᒃ ᐃᓚᖕᒋᓐᓂᒃ ᓇᓗᓇᐃᔭᖅᓯᒪᕗᖅ. ᐃᓄᓕᕆᓂᕐᒧᑦ ᐱᒋᐊᕈᑕᐅᓗᓂ ᐊᑐᕋᔭᖅᑐᖅ ᑕᓐᓇ ᐱᒋᐊᕆᐊᒃᓴᖅ ᓇᓗᓕᖅᓯᒪᕙᒃᑐᓄᑦ.

ᐅᖃᐅᓯᖃᖅᐳᒍᑦ ᑖᔅᓯᒪ ᐃᓗᐊᓂ ᐅᑯᓂᖓ "ᐃᑲᔪᖅᑎ" ᐊᒻᒪ "ᐃᓄᓕᕆᔨ", ᑐᑭᖃᖅᑐᑦ ᐃᓄᐃᑦ ᐃᓅᖃᑎᒥᖕᓂᒃ ᐃᑲᔪᕋᓯᒃᑐᑦ. ᐃᑲᔪᖅᑎ ᑭᓇᑐᐃᓐᓇᐅᔪᓐᓇᖅᐳᖅ - ᐃᓚᓐᓇᑦ-ᐃᓚᐃᑦ - ᐃᒡᓗᓐᓂ ᓴᓂᓕᖅᓕᑦᑎᐊᑦ-ᐃᓕᓐᓂᐊᖅᑎᑦᑎᔨ-ᐃᓐᓇᖅ-, ᑭᓇᑐᐃᓐᓇᖅ ᐃᓱᒪᓗᒃᑐᓂ ᐃᑲᔪᕈᓐᓇᖅᑐᖅ ᐅᖃᓪᓚᒃᑎᓪᓗᒋᑦ ᓈᓚᒍᓐᓇᖅᑐᖅ. ᐊᒻᒪᓗ ᑭᓇᑐᐃᓐᓇᖅ ᐃᑲᔪᖅᑎᐅᔪᓐᓇᖅᑐᖅ, ᐃᓚᖕᒋᑦ ᐃᖅᑲᓇᐃᔮᓕᓪᓗᒍ ᐊᑭᓕᖅᓯᖅᑕᐅᔪᑦ. ᐃᓚᖕᒋᑦ ᓇᖕᒥᓂᖅ ᐃᑲᔪᕈᒪᒧᑦ ᐊᑭᓕᖅᓯᖅᑕᐅᓇᑎᒃ ᐃᑲᔪᖅᑎᐅᔪᑦ.

ᖃᓪᓗᓈᓪᓕ ᐃᑲᔪᖅᑎᐅᔪᑦ ᐃᓄᓕᕆᓂᕐᒧᑦ ᐃᓕᓐᓂᐊᖅᓯᒪᕙᒃᐳᑦ, ᐃᓱᒪᓕᕆᓂᕐᒧᑦ, ᖃᕆᑕᓕᕆᓂᕐᒧᑦ, ᐊᒻᒪᓗ ᐃᒃᓯᕋᔪᐊᑦ ᐊᔪᕆᖅᓯᐃᔨᑦ. ᐃᖅᑲᓇᐃᔮᕆᓪᓗᒍ ᐃᓄᖕᓂᒃ ᓈᓚᒃᑎᐅᔪᑦ, ᐅᖃᐅᔾᔨᕆᐊᖅᑎᐅᔪᑦ. ᐊᒻᒪᓗ ᐃᓅᓕᓴᐃᒋᐊᖃᕈᑎᒃ ᐃᓗᐊᖅᓴᐃᔨᐅᔪᑦ ᐃᓅᓕᓴᐃᓪᓗᑎᒃ. ᐃᓄᐃᑦ ᓄᓇᖕᒐᑦ ᓄᓇᓕᖕᒋᓪᓗ ᐊᓯᔾᔨᖅᐸᓪᓕᐊᓂᖕᒋᓐᓂ, ᐃᓄᐃᑦ ᐅᓄᖅᑐᑦ ᐊᑲᐅᓐᖕᒋᑦᑐᑲᖅᑐᑦ ᐱᕝᓪᓕᐊᔪᑦ. ᐃᓄᐃᓪᓗ ᐃᑲᔪᖅᑕᐅᒋᐊᑲᖅᑐᑦ ᐅᓄᖅᓯᓂᖕᒋᓐᓄᑦ ᐃᑲᔪᖅᑎᐅᔪᑦ ᓴᖅᑭᐸᓪᓕᐊᒋᐊᖃᓪᓚᓇᓕᖅᑐᑦ. ᑕᒪᕐᒥᒃ ᐃᑲᔪᖅᑎᐅᔪᑦ ᐅᓪᓗᒥ ᓱᓕ ᐅᓄᓐᖕᒋᓗᐊᖅᐸᒃᐳᑦ.

ᐃᑲᔪᖅᑎᐅᔪᑦ ᐅᑭᐅᖅᑕᖅᑐᕐᒥ ᐱᓕᕆᐊᖃᓪᓚᓇᒃᐳᑦ ᐊᒻᒪᓗ ᐊᑐᖅᑕᐅᔪᑦ ᐊᒃᓯᐊᓗᒃ. ᐱᖅᑯᓯᖕᒋᑦ, ᐱᓕᕆᓂᖕᒋᑦ, ᐊᒻᒪᓗ ᑐᑭᓯᐊᓂᖕᒋᑦ ᐃᑲᔪᕐᓂᖕᒋᑦ ᐊᔾᔨᒌᓐᖕᒋᑦᑐᑦ, ᐃᑲᔪᕐᓂᖕᒋᓪᓗ. ᓄᓇᓕᖕᓂ ᒥᑭᓐᓂᖅᓴᓂ ᐃᑲᔪᖅᑎᖃᐅᓐᖕᒋᑦᑐᑦ. ᓄᓇᓕᖕᓂ ᐊᒻᒪᓗ ᐃᓄᓕᕆᔨᐅᔪᓄᑦ ᐅᐸᒍᓐᓇᓐᖕᒋᑦᑐᑦ ᑭᓯᐊᓂ ᓇᒥᓂᖅ ᐃᓅᖃᑎᒥᖕᓄᑦ ᐃᑲᔪᖅᑕᐅᓪᓗᑎᒃ ᐅᖃᓪᓚᒃᐸᓕᖅᑐᑦ. ᐃᓄᐃᑦ ᐃᓅᖃᑎᒥᖕᓂᒃ ᐃᑲᔪᖅᑐᑦ ᐊᑐᖅᑕᐅᓕᖅᐳᑦ.

ᑕᐃᒍᒐᖅ ᑕᓐᓇ ᐃᓅᖃᑎᒥᖕᓄᑦ ᐃᑲᔪᖅᑐᓄᑦ ᐊᑐᖅᑕᐅᔪᒃᓴᖅ, ᐃᑲᔪᕐᓂᖅᑲᕐᑯᔭᕗᑦ ᓇᖕᒥᓂᖅ ᐃᑲᔪᖅᑎᐅᔪᓄᑦ, ᐃᓄᓕᕆᕙᒃᑐᓄᑦ.

2.0 ᐃᑲᔪᖅᑎᐅᔪᑦ ᐊᒻᒪᓗ ᐱᓕᕆᐊᖏᑦ ᐃᑲᔪᖅᓯᓂᖅ ᐱᑦᓗᒍ

2.1 ᐊᔾᔨᒌᓐᓂᖏᑦᑐᑦ ᐃᑲᔪᖅᑎᐅᔪᑦ

ᐃᑲᔪᖅᑎᐅᔪᑦ ᐃᓕᓐᓂᐊᖅᓯᒪᔪᑦ ᐊᒻᒪᓗ ᐃᓕᓐᓂᐊᖅᓯᒪᓐᓂᖏᑦᑐᑦ, ᐃᖅᑲᓐᐃᔾᔭᖅᑲᖅᑐᑦ ᐊᒻᒪ ᐊᑭᓕᖅᓱᖅᑕᐅᓐᓂᖏᑦᑐᑦ. ᐃᑲᔪᖅᑎᑦ ᓈᓕᒃᐸᒃᑦ, ᓈᓕᑦᑎᐊᖅᓗᑎᓕᓗ ᑐᑭᓯᑦᑎᐊᕆᐊᒃᓴᒥᖕᓂᒃ ᐊᐱᕆᓱᑦ ᐅᖃᓕᓕᒃᑐᒥᒃ, ᐊᒻᒪᓗ ᑐᑭᑖᕋᓱᒃᑐᒥᒃ ᐃᑲᔪᖅᓯᐃᕝᕕᒃᐳᑦ ᑲᓄᖅ ᑖᓐᓇ ᐃᓗᐊᓐᓂᖏᓐᓂᐅᔪᖅ ᐋᖅᑭᒋᐊᕈᓐᓇᕆᐊᒃᓴᖕᒐ ᑐᑭᓕᐅᖃᑎᖃᕋᓱᒃᓗᑎᒃ ᑕᒪᕐᒥᒃ.

ᐃᓄᐃᑦ ᐃᒻᒪᑲᓕᒃ ᐃᑲᔪᖅᑎᐅᕝᕕᐅᖅᑐᑦ ᐅᑯᐊ: **ᐃᓐᓇᐃᑦ, ᐊᓈᓇᑦᑎᐊᑦ-ᐊᑖᑕᑦᑎᐊᑦ, ᐊᖑᔪᖅᑳᑦ, ᑎᒍᐊᖅᓱᑦ, ᐊᖑᓇᓱᒃᑎᑦ, ᐊᑦᑕᐃᑦ** ᐊᒻᒪ ᒪᒃᑯᑦᑑᖅᑎᒌᑦ ᓇᓕᒧᑕᐃᑦᓗ. ᐃᒻᒪᑦᑎᐊᖑᓕᖅᑎᓕᓗᒍ **ᐊᔪᓇᖅᓱᐃᔾ-ᐃᒃᓯᕋᕐᔪᐊᖅ** ᐃᑲᔪᖅᑎᐅᕝᕕᓕᐅᖅᐳᖅ.

ᐃᓄᐃᑦ ᐃᓅᓯᖏᑦ ᐅᑭᐅᖅᑕᖅᑐᕐᒥ ᐊᓯᔾᔨᖅᐸᓕᓕᐊᓕᖅᑎᓕᓗᖏᑦ, ᐃᓄᓕᓇᔾᒃᑯᑦ ᐃᑲᔪᖅᑎᐅᕝᕕᓕᐅᖅᐳᑦ. ᐋᓐᓂᐊᖅᑐᓕᓇᔾᒃᑯᑦ ᐃᓕᓴᐃᔾᒃᑯᓕᓗ ᐃᑲᔪᖅᑎᐅᕝᕕᓕᖅᓗᑎᒃ ᑎᑭᓐᓇᒥᒃ. ᑐᓵᔾᐅᔪᑦ ᐃᑲᔪᖅᑎᐅᖏᓐᓇᐅᔭᖅᐸᒃᑦ ᑐᓴᔾᐅᓕᓗᑎᒃ.

ᐃᓅᓯᐅᔪᑦ ᐊᓯᔾᔨᖅᐸᓕᓕᐊᔪᑦ ᓴᖅᑭᑦᐸᓕᓕᐊᔪᑦ ᐃᓅᓯᑦᑎᖕᓂ ᐊᑐᖅᓗᖏᑦ ᒪᓕᒃᓗᖏᑦ ᐃᑲᔪᖅᑎᐅᔪᑦ ᐊᑕᐅᓯᕋᒥᒃ ᐱᓕᕆᐊᖃᓕᓕᕆᒃᓗᑎᒃ ᓴᖅᑭᑦᐸᓕᓕᐊᕝᕕᒃᐳᑦ: **ᐃᒥᐊᓗᓕᓇᔾᒃᑯᑦ-ᐋᖑᔾᔭᖅᓇᖅᑐᓕᓇᔾᒃᑯᑦ, ᐋᓐᓂᐊᓯᐅᖅᑎᑦ ᐃᑲᔪᖅᑎᖏᑦ, ᖁᒫᕝᕕᐅᔪᑦ, ᐃᓕᓐᓂᐊᕐᐱᖕᒥᓗ ᐃᑲᔪᖅᑎᐅᔪᑦ.**

ᐅᓕᓗᒥ ᑮᓇᐅᔭᑦ ᐃᑲᔪᖅᑎᐅᔪᓄᑦ ᐊᑐᖅᑕᐅᓇᔭᖅᑐᑦ ᐊᑭᓕᐅᑕᐅᓇᔭᖅᑐᑦ ᐱᑕᖅᑲᓐᓂᓕᖅᑎᓕᓗᒋᑦ **ᐃᓄᐃᑦ ᐃᓅᖅᑎᒥᖕᓄᑦ ᐃᑲᔪᖅᑕᐅᔪᒪᔪᑦ ᓵᕐᐸᓕᖅᐳᑦ.** ᐃᓄᐃᑦ ᐅᔾᔨᓇᓕᖅᐸᓕᓕᐊᓕᖅᐳᑦ ᐃᑲᔪᖅᑕᐅᓂᐊᕈᑎᒃ ᐃᓅᓯᖏᓐᓄᑦ ᐊᑐᖅᑐᓂᒃ ᓇᖕᒥᓂᕐᒥᖕᓄᑦ "ᖅᑲᐅᔾᒪᔾᒋᔭᕐᒥᖕᓄᑦ" ᐃᑲᔪᖅᑕᐅᔪᒪᓗᑎᒃ- ᐃᓐᓇᐃᑦ ᐃᓄᐃᑦ, ᐊᕐᓇᖅᑲᑏᑦ-ᐊᖑᑎᖅᑲᑏᑦ, ᐃᓕᓐᓇᑦ ᐊᒻᒪᓗ ᓇᓕᒧᒥᖕᓄᑦ ᐃᑲᔪᖅᑕᐅᔪᒪᕝᕕᖅᐳᑦ.

ᐊᔪᓇᖅᓱᐃᔾᑦ-ᐃᒃᓯᕋᕐᔪᐊᑦ, ᐃᓄᓕᓇᔾᒃᑯᑦ, ᐋᓐᓂᐊᓯᐅᖅᑎᒃᑯᑦ, ᐃᓱᒪᓕᓇᔾᒃᑯᑦ ᐃᖅᑲᓇᐃᔭᑲᖅᑐᑦ ᑕᒪᒃᑯᐊ ᐃᒃᓯᓐᓇᖅᑕᐅᖏᑦᑐᑦ, ᐃᓕᖏᓐᓂᑦ ᓱᓕ ᐅᐸᒃᑕᐅᕝᕕᒃᑐᑦ- ᑭᓯᐊᓂ ᐱᓕᕆᐊᖃᐅᓗᐊᓕᖅᑐᑦ ᐅᓕᓗᒥ. ᐃᑲᔫᑎᐅᔪᓄᑦᓗ ᑮᓇᐅᔭᑦ, ᐊᑐᐃᓐᓇᐅᓂᖏᑦᓗ ᐊᒥᒐᓕᖅᑐᑦ. ᐃᑲᔪᕐᓂᑲᖅᐳᖅ ᓄᓇᑲᖅᑐᑐᖅᑲᐃᑦ ᐃᑲᔪᖅᑎᐅᔪᓐᓇᖅᓯᖕᒪᑕ.

ᐃᓄᓕᓇᔾᒃᑯᑦ-ᐃᑲᔪᖅᑎᒃᑯᑦ

ᐃᓄᓕᓇᔾᒃᑯᑦ-ᐃᑲᔪᖅᑎᒃᑯᑦ ᓄᓇᓕᖕᓂ ᐊᑐᕐᓂᖅᑲᓕᓕᓇᒃᐳᑦ ᐃᓕᒋᓐᓄᑦ ᓄᓇᓕᖕᓄᑦ. ᑕᒪᑦᑕ ᐅᖅᑲᓕᖅᑎᖅᑲᓇᐊᑲᖅᐸᒃᑲᑦᑕ. ᖅᑲᖑᑐᐃᓐᓇᖅ ᐃᓅᓯᑦᑎᖕᓂ ᐃᖅᑲᔪᖅᑕᐅᒋᐊᖅᑲᓕᐅᖅᐸᒃᐳᒍᑦ, ᐃᓛᓐᓂ ᐅᕝᒍᑦ ᐃᓅᖅᑎᑦᑎᖕᓂᒃ ᐃᑲᔪᖅᓯᖕᒋᓐᓇᖅᐸᒃᑭᑦᓗᑕ. ᐃᓄᓕᓇᔾᒃᑯᑦ-ᐃᑲᔪᖅᑎᒃᑯᑦ ᑭᒃᑯᑐᐃᓐᓇᐅᕝᑦ, ᐃᓄᐃᑦ, ᑭᓇᑐᐃᓐᓇᖅ ᐃᑲᔪᖅᑎᐅᔪᓐᓇᖅᐳᖅ.

ᐃᖅᑲᖅᑐᐃᓂᖅ

ᐅᖃᓪᓚᖃᑦᑕᖅᓯᒪᔪᒍᑦ "ᐃᓅᖃᑎᑦᑎᓐᓄᑦ" ᖁᕕᐊᒋᓐᖏᑕᑦᑎᓐᓂᒃ ᐃᓱᒪᓗᒋᔭᑦᑎᖕᓂᒃ.
ᖃᓄᐃᒻᒪᑦ ᑕᓐᓇ ᓂᕈᐊᓚᐅᖅᐱᐅᒃ ᐅᖃᓪᓚᖃᑎᒋᔪᒪᓪᓗᒍ?
ᖃᓄᐃᓐᓂᖕᒐ ᐅᖃᓪᓚᖃᑎᒋᔭᖅᐱᑦ ᐱᐅᒋᓚᐅᖅᐱᐅᒃ?
ᖃᓄᐃᓐᓂᖕᒐ ᑐᑭᓯᑦᑎᐊᖅᑐᖅ ᐊᒻᒪᓗ ᐃᑲᔪᕈᒪᔪᖅ ᐅᔾᔨᕆᓚᐅᖅᐱᐅᒃ?
ᖃᓄᐃᓐᓂᖕᒐᓄᑦ ᐅᖃᓪᓚᒃᑲᓐᓂᕆᐊᖃᓕᕋᐱᑦ ᐅᑎᖁᐱᒋᓯᒪᕕᐅᒃ?

ᐃᓄᓕᕆᔨ-ᐃᑲᔪᖅᑎ ᐃᓅᖃᑎᒥᓂᒃ ᓈᓚᑦᑎᐊᕈᓐᓇᖅᑐᖅ ᐅᖃᓪᓚᒃᑎᓪᓗᒍ.
ᐊᒻᒪᓗ ᐃᓱᒪᒃᓴᖅᓯᐅᖅᓂᖅᒥ ᐃᑲᔪᕈᓐᓇᖅᓗᓂ. **ᑲᑐᔾᔨᓪᓗᓂ** ᐃᓛᓐᓂ
ᐃᓗᐊᓐᖏᑦᑐᑦ ᐋᖅᑭᒃᐸᓪᓕᖅᓂᖅᓴᐅᕝᒃᐳᖅ.

ᐃᓗᐊᓐᖏᓐᓂᐅᔪᑦ ᐃᓅᓯᑦᑎᖕᓂ ᐃᑲᔪᖅᑎᒃᓴᓂᒃ ᑎᑭᓛᖅᑐᓂᒃ ᐅᑕᖅᑭᕝᓐᖏᑦᑐᑦ, ᐊᒻᒪᓗ
ᖃᖕᒐᑐᐃᓐᓇᖅ ᐃᓗᐊᓐᖏᓐᓂᖅ ᓴᖅᑭᑦᑐᓐᓇᖅᓗᓂ. ᐃᓄᓕᕆᔨᐅᔪᑦ-ᐃᑲᔪᖅᑎᐅᔪᑦ
ᐋᖅᑭᒃᐸᓪᓕᐊᓇᓯᓕᓪᓗᓂ ᐃᑲᔪᖅᑎᒋᓪᓕᕆᒍᓐᓇᖅᑕᕝᑦ. ᐃᑲᔪᖅᑎᐅᔪᓪᓗ ᓄᓇᓕᖕᓂ
ᐅᓄᕐᓂᖅᓴᐅᓕᖅᓗᑎᒃ ᐃᑲᔪᖅᑎᑏᒃᓗᑎᒃ ᐱᓕᕆᐊᖃᓕᕐᖕᒐᒥᒃ.

2.2 ᐃᑲᔪᕐᓂᖅ

ᐃᓕᖕᓄᑦ ᐅᐸᓚᐅᓐᖏᓐᓂᕐᓂ ᐃᑲᔪᖅᑕᐅᔪᒪᓗᖕᒐ, ᐃᒪᓐᓇ ᐃᓱᒪᕝᖕᒐ:

ᐅᖃᓪᓚᖃᑎᖃᕆᐊᖃᓪᓚᕆᓕᖅᑐᒐ,
ᐊᒻᒪᓗ
ᐅᖃᓪᓚᖃᑎᒋᔭᕋ ᐅᐹᖕᓂᒃ ᐅᒃᐱᕆᔭᕆᐊᓕᒃ ᐃᑲᔪᕈᒪᓗᓂᖕᒐ.

ᐃᓐᓇᐅᓗᑎᑦ ᐊᑐᓚᐅᖅᓯᒪᓐᖏᑕᕐᓂᒃ ᐊᑐᕐᓗᑎᑦ ᐱᔪᓐᓇᖅᐳᑎᑦ. ᐃᓅᓯᐅᓕᖅᑐᖅ ᓄᑖᖅ
ᐊᑐᖅᑕᐅᓕᖅᑎᓪᓗᒍ ᐃᓗᐊᓐᖏᓐᓂᐅᔪᓪᓗ ᓴᖅᑭᑉᐸᓕᖅᑐᑦ ᓇᓗᓕᐅᒪᐅᑎᒋᓕᕐᓗᒋᑦ.

ᑭᓇᒥᒃ ᐅᖃᓪᓚᖃᑎᖃᕈᓐᓇᖅᐱᑦ ᓈᒻᒪᒋᓗᒍ?

ᒪᒃᑯᑦᑑᓗᑎᑦ ᐃᓅᓯᕐᓂ ᓇᓗᓕᐅᒪᓗᑎᑦ ᐊᒻᒪᓗ ᐃᓐᓇᕐᒧᑦ ᐅᐸᒍᓐᓇᓐᖏᓪᓗᑎᑦ, ᐊᒻᒪᓗ
ᐃᑲᔪᖅᑎᐅᔪᓄᑦ ᐃᖅᑲᓇᐃᔾᖃᖅᑐᓄᑦ ᐅᐸᒍᓐᓇᓐᖏᓪᓗᑎᑦ ᐃᓄᐃᑦ ᐃᓅᓯᖕᒋᓐᓂᒃ
ᑐᑭᓯᐊᓐᖏᒻᒪᑦ? ᓇᒧᑦ ᐅᐸᒐᔭᖅᐱᑦ?

ᑭᓇᒥᒃ ᐅᖃᓪᓚᖃᑎᖃᕈᓐᓇᖅᐱᑦ ᓈᒻᒪᒋᓗᒍ?

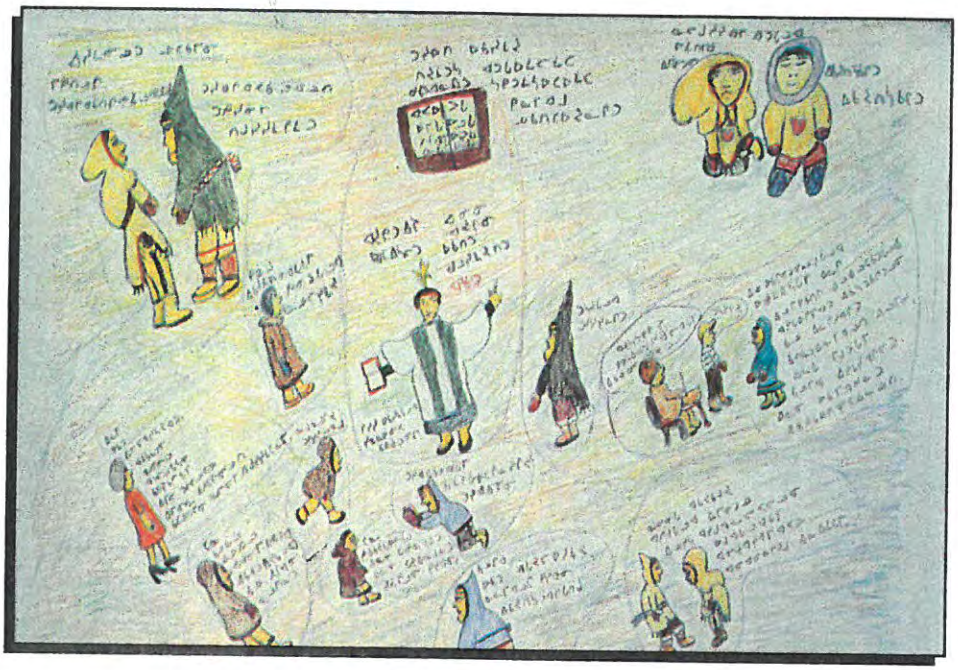

ᐃᓄᐃᑦ ᐃᑲᔪᖅᑕᐅᔪᒪᔪᑦ ᐊᒃᓱᕈᖅᑐᖅ. ᐅᖃᑦᓚᖃᑎᖃᓇᐊᑲᖅᑐᖅ ᐃᒪᓐᓇ ᐱᓂᐊᖅᑐᒥᒃ:

1. ᓈᓚᒃᑕᐅᑦᑎᐊᕐᓂᐊᖅᑐᖅ ᐅᖃᑦᓚᒃᑎᑦᓗᒍ ᐊᒻᒪᓗ ᑐᑭᓱᓇᓱᑦᑎᐊᕐᓂᐊᖅᑐᖅ.
2. ᐅᖃᐅᓯᓇᔭᖕᒋᑦᓗ ᐅᒃᐱᓇᔭᐅᓂᐊᖅᑐᑦ ᐃᔪᓇᔭᐅᔾᔨᓐᖕᒋᑦᑐᑦᓗ.
3. ᐃᒃᐱᒍᓱᑦᑎᐊᕐᓂᕐᒥᓂᒃ ᑐᑭᓱᓂᕐᒥᓂᒃ ᓇᓗᓇᐃᖅᐸᒃᓗᓂ.
4. ᑕᒻᒪᕐᓂᕋᖅᑕᐅᔾᔨᓐᖕᒋᑦᑐᖅ ᓴᒡᓗᓂᕋᖅᑕᐅᔾᔨᓐᖕᒋᑦᑐᖅ.
5. ᑐᑭᓱᓂᐊᖅᑐᖅ ᐃᓗᐊᓐᖕᒋᑦᑐᒥᒃ ᐊᑐᖅᑐᖅ ᐊᒻᒪᓗ ᐅᖃᑦᑎᐊᓇᐊᒃᓴᖅ ᒫᓐᓇ ᐊᔪᓕᖃᑦᑕᖅᑐᖅ, ᐊᒻᒪᓗ ᐅᖃᑦᓚᓇᐊᖅᑐᖅᑐᑦ ᑲᐸᐱᐊᒋᔭᑲᖅᓗᑎᒃ.
6. ᐅᖃᑦᓚᒃᑐᖅ ᑐᐊᕕᖅᓱᖅᑕᐃᓕᓗᒍ ᐅᑕᖅᑭᐊᓇᓗᒍ.
7. ᐅᖃᐅᓯᖕᒋᑦ ᐊᓯᒥᓄᑦ ᑐᓴᖅᑕᐅᑦᑕᐃᓕᓕᑦ, ᐅᖃᖃᑕᔭᖕᒋᑦᑐᑎᑦ ᓇᓗᓇᐃᓇᑦ.
8. ᐅᒃᐱᓇᓗᒍ ᐅᖃᑦᓚᒃᑐᖅ.
9. ᑐᑭᓱᑎᒋᐊᑦᓗᒍ ᖃᓄᐃᒻᒪᑦ ᐃᓚᓐᖕᒋᓐᓂᖅ ᐊᑐᖅᐸᑦ, ᐊᒻᒪᓗ ᓇᖕᒥᓂᖅ ᐸᓯᔭᒃᓴᐅᓐᖕᒋᑦᑐᑦ.ᓇᖕᒥᓂᖅ ᐱᑎᑦᑎᓐᖕᒋᑦᑐᑦ.

ᐅᖃᑦᓚᒍᒪᔪᒥᑦ ᐃᑲᔪᖅᑕᐅᔪᒪᔪᒥᑦ ᐅᐸᒃᑕᐅᓕᖅᓗᓂ ᐃᓛᓐᓂ ᐅᖁᒪᐃᑦᑐᖅ. ᐃᑲᔪᖅᑎᐅᓂᐊᕈᒪᑦᓗᑎᑦ ᐱᒋᐊᖅᓯᒪᓐᖕᒋᑦᑎᑦᓗᑎᑦ ᓇᖕᒥᓂᖅ ᐅᐸᒃᑕᐅᓕᖅᓗᑎᑦ ᐱᔪᓐᓇᖅᐳᑎᑦ. ᐃᓱᒪᒋᔭᓇᐊᑲᖅᑕᐃᑦ, ᐅᖃᑦᓚᒋᐊᖅᑐᖅᑐᖅ ᓈᓚᑦᑎᐊᖅᑕᐅᒍᓂ ᑐᓐᖕᒐᓱᒃᑐᖅ. ᐃᓗᐊᓐᖕᒋᓐᓂᖕᒋᓐᓂᑦ ᐊᖅᑭᒃᓱᔾᔨᓐᖕᒋᑦᑐᑎᑦ ᐊᓯᐅᑎᑦᑎᔾᔨᓐᖕᒋᑦᑐᑎᑦ ᑭᓯᐊᓂ ᓂᑦᓚᕐᐱᖃᕋᒥ ᐅᒃᐱᓇᔭᐅᑦᓗᓂ ᓈᓚᑦᑎᐊᖅᑕᐅᑦᓗᓂ ᐊᑐᕈᒪᔭᖕᒐ. ᐃᑲᔪᖅᑎᐅᓂᕐᒧᑦ ᐃᑲᔪᕐᓂᖕᒥᒃ ᐃᑦᑯᐱᑦ ᐊᑐᖅᑕᐅᒋᐅᖅᐳᑎᑦ.

2.3 ᐃᓄᐃᑦ ᐃᑲᔪᖅᑕᐅᔪᑦ ᐃᓱᒪᒃᓴᖅᓯᐅᕈᓐᓇᕐᓂᕐᒥᒃ

ᐊᒃᓱᕈᖅᑐᖅ ᐅᕐᑲᓪᓚᒋᐊᖅᑐᖅᓯᒪᔪᖅ ᐅᕐᑲᓪᓛᓂᒃᑯᓂ, ᕐᑲᓄᖅᑑᕆᐊᒃᓴᖅ ᐸᕐᓇᒃᐸᓪᓕᐊᓕᕈᓐᓇᖅᐳᖅ. ᕿᒥᕐᕈᐊᕐᑲᑎᒋᔪᓐᓇᖅᑕᐃᑦ ᐊᑐᕈᓐᓇᖅᑕᖏᓐᓂᒃ ᐊᑕᐅᓯᐅᓐᖏᑦᑐᓂᒃ ᐃᓱᒪᒃᓴᖅᓯᐅᕐᑲᑎᒋᓗᒍ. ᓴᐱᓕᖅᑐᑦ ᐊᔪᓕᖅᑐᑦ ᐃᒻᒥᓂᒃ ᐊᔪᕆᓕᕋᒥ ᕐᑲᐃᔪᖅ. ᐱᖓᓱᐊᕈᓘᑦ ᐅᓄᖅᑐᑦ ᑕᖅᑮᓪᓗᓐᓂᑦ ᐅᓄᖅᑐᑦ ᓇᖏᓂᖅ ᐱᒋᐊᕈᓐᓇᕆᐊᒃᓴᒥᓂᒃ ᐅᒃᐱᕆᒃᓵᓐᖏᑦᑐᖅ. ᐃᑲᔪᖅᑎᐅᓃᑦ ᐊᑐᕐᓗᒍ ᕿᒥᕐᕈᐊᕐᑲᑎᒋᔪᓐᓇᖅᑕᐃᑦ ᐅᑯᓂᖓ ᓇᖏᓂᖅ ᐱᒋᐊᕈᓐᓇᖅᑐᖅ ᐊᑐᕆᐊᕈᓐᓇᖅᑐᖅ.

ᐃᑲᔪᖅᓯᓗᑎᑦ ᐅᑯᐊ ᓇᓕᐊᑐᐃᓐᓇᖅ ᐊᑐᕈᓐᓇᖅᑕᑎᑦ ᐃᓱᒪᒃᓴᖅᓯᐅᓕᖅᑐᓂᒃ ᐃᑲᔪᓪᓗᑎᑦ.

ᐃᑲᔪᖅᑎᐅᓃᑦ ᐱᑦᓗᒍ **ᐅᑯᓂᖓ ᐱᓕᕆᔪᓐᓇᖅᐳᑎᑦ**	**ᐃᒪᓐᓇ ᐅᕐᑲᐅᓯᒃᑯᑦ** **ᓴᖅᑭᓪᓗᒍ**
ᐊᑐᕈᓐᓇᖅᑕᖏᓐᓂᒃ ᐃᓱᒪᒃᓴᖅᓯᐅᖅᑎᓐᓇᓱᒡᓗᒍ. ᐃᑲᔪᖅᑎᐅᓃᑦ ᐊᑐᓪᓗᒍ ᐃᓚᖏᓐᓂᒃ ᓴᖅᑭᑦᑎᕐᑲᑎᒋᒋᐊᓪᓗᒍ ᐊᑐᓕᕆᐊᕈᓐᓇᖅᑕᖏᓐᓂᒃ.	"ᑭᓱᓂᒃ ᐊᑐᕈᓐᓇᖅᑯᕐᐱᑦ ᐱᓕᕆᔪᓐᓇᖅᑕᕐᓂᒃ?"
ᓂᕈᐊᖅᑐᖅ ᓇᓕᐊᓐᓂᒃ ᐊᑐᓕᕈᓐᓇᖅᑕᒥᓂᒃ ᐃᓗᐊᓐᖏᓐᓂᖅ ᐃᑲᔪᓪᓗᒍ.	"ᕐᑲᓄᖅ ᐱᓕᕆᓗᓂ ᐋᖅᑭᒋᐊᕈᓐᓇᖅᑰᖅᐸ?"
ᐊᓱᖏᓐᓂᒃ ᐊᑐᓕᕈᓐᓇᖅᑕᖏᓐᓂᒃ ᐅᕐᑲᐅᓯᕐᑲᓪᓗᓂ.ᑕᓐᓇ	"ᕐᑲᓄᖅ ᐱᓂᐊᖅᑯᖅᐸᑦ ᐊᑐᕈᕐᓂ?"
ᕐᑲᐅᕈᒋᐊᓪᓗᑎᑦ ᐃᑲᔪᖅᑕᐅᔪᒪᔪᑦ ᓇᖏᓂᖅ ᐃᓱᒪᒃᓴᖅᓯᐅᓪᓗᓂ ᐱᒋᐊᕈᓐᓇᖅᓯᔭᕆᐊᒃᓴᖓ	"ᕐᑲᓄᐃᒋᕕᐅᒃ ᑕᓐᓇ ᐊᑐᕆᐊᓪᓗᒍ?"
ᐃᓄᒃ ᑕᑯᒃᑲᓐᓂᓛᕈᒪᓗᒍ.	"ᕐᑲᖓ ᐅᕐᑲᓪᓚᒃᑲᓐᓂᕈᓐᓇᖅᐱᓄᒃ?"

3.0 ᐃᑲᔪᖅᑎᐅᔪᓂᑦ ᐅᖃᐅᓯᑦ ᐊᑐᖅᑕᐅᕝᕙᑦ

ᖃᑦᓗᓇᑦ ᐅᖃᐅᓯᖕᒐᑦ ᑐᑭᖃᐅᕈᓘᔭᖅᑐᖅ, ᐃᓚᖏᑦ ᐃᑲᔪᖅᑎᐅᔪᓄᑦ ᐊᑐᖅᑕᐅᕝᕙᑦ ᖃᓄᖅ ᐃᓄᒃᑎᑐᑦ ᑐᑭᖃᕆᐊᒃᓴᖏᑦ ᓇᓗᓇᐃᔭᕆᐊᕐᓂᐊᖅᑕᕗᑦ. ᑎᑎᕋᖅᓗᑎᒃ ᐅᖃᑦᓚᒃᓗᑎᒃ ᐃᑲᔪᖅᑎᑦ ᐊᑐᖅᐸᒃᑕᖏᑦ ᐅᑯᐊ.

ᓯᕗᕋᓂᖅ

- ᓯᕗᕋᓂᖅ ᑲᑉᐱᐊᓱᒃᓗᑕ ᓯᕗᓂᑦᑎᓐᓂ ᖃᓄᖅ ᐊᑐᖅᑐᖃᓂᐊᖅᑐᑦ, ᑭᓯᐊᓂ ᑭᓯ ᐊᑐᕐᓂᐊᖅᑐᖅ ᖃᐅᔨᒪᓐᖏᑕᖅᐳᑦ.
- ᐃᓄᐃᑦ ᑲᑉᐱᐊᓱᓗᐊᖅᑐᑦ ᐊᕐᓱᕈᓗᐊᖅᑐᑦ ᑲᔪᓯᔪᓐᓇᖅᐳᑦ ᓯᕗᕋᓂᕐᒧᑦ: ᐊᓂᕐᓂᑭᑦᑐᑦ, (ᐆᒪᒪᓯᕆᓕᒫᔪᑐᑦ).
- ᓯᕗᕋᔪᑦ ᓯᓂᒍᓐᓇᐃᓪᓕᔪᑦ, ᐅᐃᒪᔪᑦ.

ᐃᑲᔪᖅᑎ

- ᐱᓕᕆᐊᑐᖅᑲᕆᓗᓂᐅᒃ ᐃᑲᔪᖅᑎᐅᓂᕐᒧᑦ ᐃᓕᓐᓂᐊᓪᓕᕆᒃᓯᒪᓐᖏᑦᑐᖅ- ᐃᓚᓐᓇᑦ, ᐊᑭᓕᖅᓱᖅᑕᐅᓇᓂ ᐃᑲᔪᖅᑎᐅᓂᕐᒧᑦ ᐃᑲᔪᕈᒪᒐᒥ ᐃᓅᖅᑎᒥᓂᒃ.
- ᑭᓇᑐᐃᓐᓇᖅ ᐃᓱᒪᓗᐊᖅᑐᓂᒃ ᐅᐸᒃᑕᐅᒐᒥ ᓈᓚᒍᓐᓇᖅᑐᖅ ᐃᑲᔪᕈᒪᔪᖅ.

ᐅᖃᐅᓯᒃᓴᐅᓐᖏ

- ᐅᖃᐅᓯᐅᔪᑦ ᐊᓱᓐᓄᑦ ᐅᖃᐅᓯᕆᔭᕆᐊᖃᓐᖏᑦᑐᑦ.
- ᑐᓴᕈᓘᔭᖅᑕᐅᕆᐊᖃᓐᖏᑦᑐᖅ, ᐃᓚᓐᓇᓈᑦ ᐃᒻᒥᖕᓄᐃᓐᓇᖅ ᐅᖃᐅᓯᖏᑦ ᐃᑲᔪᖅᑎᐅᔪᓪᓗ ᐃᑲᔪᖅᑕᐅᔪᓪᓗ ᐅᖃᐅᓯᖏᑦ.

ᐊᑐᖅᑐᖅ

- ᐊᑐᖅᓯᒪᔪᖅ, ᐃᓄᓯᕐᓂᑦ ᐅᒃᐱᕆᔭᖅ, ᐱᓕᕆᐊᖅ, ᐃᓕᖅᑯᓯᐅᔪᖅ;
- ᐊᑐᖅᑕᐅᔪᒧᑦ ᐃᓱᒪᒋᔭᐅᔪᓄᑦ ᐊᑕᔪᑦ, ᐃᓚᒋᑦ, ᐃᓄᓯᖏᑦ, ᐊᑐᖅᑕᐅᔪᑦ.
- ᐃᓄᐃᑦ ᐃᓄᓯᖏᑦ ᐊᔾᔨᒌᓐᖏᑦᑐᑦ, ᑎᒥᑦᑕ ᐃᓱᒪᑦᑕ ᐊᐅᓚᑕᐅᓂᖏᑦ ᐊᔾᔨᒌᓐᖏᑦᑐᑦ ᐊᒻᒪᓗ ᖃᓄᕈᓘᔭᖅ ᐃᓄᓯᖃᖅᓯᒪᔪᑦ.

ᖁᐱᐊᓱᓐᖏ

- ᐊᑯᓂᐊᓗᒃ ᖁᐱᐊᓱᓐᖏᓪᓗᓂ.
- ᖁᐱᐊᓱᓐᖏᑦᑐᑦ ᑕᑯᒃᓴᐅᕗᑦ ᐃᓚᖏᑦ ᐃᑭᐊᓱᒃᑐᑦ, ᓄᖅᑲᖅᑐᑦ ᑕᒪᐃᓐᓂᒃ ᓯᓂᓗᐊᖅᑐᑦ, ᓯᓂᒍᓐᓇᓐᖏᑦᑐᑦ, ᐅᑦᑯᓘᓐᓃᑦ ᐆᒪᒪᐅᓗᐊᖅᑐᑦ ᓄᖅᑲᕈᓐᓇᓐᖏᑦᑐᑦ ᐱᓕᕆᓐᓇᓕᖅᑐᑦ.

ᐅᒃᐱᕈᓯᒍᒪᓐᖏ

- ᐊᑐᖅᑕᐅᓯᒪᔪᒥᒃ ᐅᒃᐱᕈᓯᒍᒪᓐᖏᑦᑐᑦ ᓯᓕᓐᖏᓐᓂᕋᐃᔪᑦ.
- ᐃᒥᐊᓗᖕᒧᑦ ᐱᓗᐊᖅᑐᑦ ᑕᐃᒪᓐᓇᐃᓐᖏᓐᓂᕋᖅᑐᑦ ᐃᓚᒥᖕᓂᒃ ᑐᖁᔪᖅᑲᖅᑎᓪᓗᒍ ᐅᒃᐱᕆᔪᒪᓐᖏᑦᑐᑦ ᐅᑦᑯᓘᓐᓃᑦ ᐊᑐᖅᑕᒥᖕᓂᒃ ᖁᐱᐊᓇᓐᖏᑦᑐᒥᒃ ᐅᒃᐱᕈᓯᒍᒪᓐᖏᑦᑐᑦ.

ᑐᑭᓯᐊᑦᑎᐊᕐᓂᖅ

- ᑐᑭᓯᐊᑦᑎᐊᓪᓗᓂ ᐃᓅᖃᑎᕕᑦ ᐃᒃᐱᒋᔭᖏᓐᓂᒃ ᐊᒻᒪᓗ ᖃᓄᐃᒻᒪᑦ ᑕᐃᒪᓐᓇ ᐃᓱᒪᓂᖓᓄᑦ. **ᒪᒥᐊᓐᓂᖅ ᐃᒃᐱᒍᓱᑦᑎᐊᕐᓗᓂ** ᐃᓅᖃᑎᒥᓂᒃ ᒪᒥᐊᑦᑐᖅ.

ᐃᓚᐃᕐᓂᖅ

- ᐋᓐᓂᕐᓂᖅ ᐃᓗᒃᑯᑦ ᐆᒻᒪᑎᒃᑯᑦ, ᐊᓯᐅᔨᓂᖅ ᐊᖏᔪᒥᒃ. ᑐᕐᑯᔪᒃᑐᑦ, ᐊᐱᖕᓂᖅ ᐅᐃᒥᒃ, ᐅᑦᑭᓗᓐᓃᑦ ᐊᖏᓗᐊᖅᑐᒥᒃ ᐊᓯᐅᔨᓂᖅ.
- ᐃᓚᐃᖅᑐᖅ ᐃᒃᐱᒋᔪᖅ ᐊᖏᔪᒥᒃ, ᐋᓐᓂᐊᕈᓐᓇᖅᐳᖅ ᐆᒻᒪᑎᒥᒍᑦ, ᑯᒃᓴᓪᓚᒃᓗᓂ, ᓂᖓᓪᓗᓂ, ᐊᒻᒪᓗ ᓇᖏᓃᕐᓂᕋᓪᓗᓂ. ᐃᒻᒥᓂᒃ ᐱᑎᓐᓂᕋᕈᓐᓇᖅᐳᖅ;
- ᐃᓚᐃᖅᑐᖅ ᐋᓐᓂᕐᓂᖅ ᐊᑐᓪᓗᒍ ᐃᒃᐱᒋᔭᑎᑦ ᑕᑯᒃᓴᐅᑎᑦᑐᓐᓇᖅᐸᑎᑦ ᐃᒃᐱᒋᔭᑎᑦ ᐊᑐᓪᓗᖏᑦ ᑕᑯᒃᓴᐅᑎᓪᓗᒋᑦ ᐋᖅᑭᒃᐸᓪᓚᐊᑕᐅᕗᑦ.

ᕿᒥᒍᓱᖕᓂᖅ

- ᐃᓅᖃᑎᒥᖕᓄᑦ ᐱᕐᑯᑎᓄᑦ ᓂᖓᐅᒪᔪᖅ ᕿᒥᒍᓱᒃᑐᖅ. ᕐᑯᐱᐊᓱᒍᓐᓇᖏᑦᑐᖅ ᓂᖓᐅᒪᐃᓐᓇᐅᔭᖅᑐᖅ. ᑖᓐᓇ ᑭᓯᐊᓂ ᐋᓐᓂᕐᔪᐊᖅᓯᒪᒐᒥ ᐊᒻᒪᓗ ᐊᑯᓂ ᕐᑯᐱᐊᓱᖏᓐᓇᒥ, ᓄᑕᕋᐅᓂᕐᒥᓂ ᐱᒋᐊᕐᓂᑰᔪᓐᓇᖅᑐᖅ.

ᓇᖕᒥᓈᖅᑐᕆᓂᖅ

- ᖃᓄᐃᓐᓇᖅ ᐊᑲᐅᓐᖏᑦᑐᒥᒃ ᐊᑐᓚᐅᑦᓗᓂ ᐃᓗᐊᓐᖏᓐᓂᖅ, ᓇᖕᒥᓈᖅᑐᕆᓂᖅ.
- ᐱᕋᔭᒃᑯᐱᑦ ᐅᑦᑭᓗᓐᓃᑦ ᒪᓕᒐᓂᒃ ᓱᕋᐃᒍᐱᑦ, ᓇᖕᒥᓂᖅᐳᑎᑦ ᐃᖅᑲᖅᑐᖅᑕᐅᔭᕆᐊᖃᖅᐳᑎᑦ. ᑭᓯᐊᓂ ᐃᓚᖏᑦ ᓇᖕᒥᓂᖅ ᐸᓯᔭᒃᓴᐅᓐᖏᑦᑐᑦ ᓇᖕᒥᓂᖅᑐᑦᑐᑦ ᐃᓱᒪᑭᒃᐳᑦ ᐊᑐᖅᐸᒃᐳᑦ. ᐃᓕᓐᓂᒃ ᐊᐅᓚᓐᖏᑕᕐᓂᒃ ᓴᖅᑭᓐᖏᑕᕐᓂᒃ ᑎᒍᒥᐊᓕᖅᓗᑎᑦ. ᐊᓈᓇᐅᔪᖅ ᓴᓇᔭᕆᐊᖃᕋᒥ ᓄᑕᖅᑲᓂ ᕿᒪᒃᓯᒪᔭ ᐃᒃᐱᒋᔭᖏᑦ. ᓇᖕᒥᓇᕆᔪᖅ, ᐆᓇᐅᔭᓕᐅᖅᓗᓂ ᓂᑭᖅᓴᖏᓐᓂᒃ ᐃᒡᓗᒥᖕᓄᑦ ᑲᒪᒋᑦᑎᐊᕋᓗᐊᖅᓗᓂᖏᑦ.

ᐃᓄᑑᓂᖅ

- ᐃᓄᑑᔪᒪᔪᑦ ᐃᓄᑑᖏᓐᓇᖅᑐᑦ, ᐃᓄᖃᑎᖃᐅᕋᓗᐊᖅᓗᑎᒃ ᐃᓅᖃᑎᑲᖅᑰᔨᓐᖏᑦᑐᑦ. ᓱᕐᓗ ᐊᔾᔨᐅᓐᖏᑦᑐᖅ, ᐱᐅᓐᖏᓚᖅ ᐊᒻᒪᓗ ᐊᓯᖏᑦ ᖃᓄᐃᓐᖏᑦᑐᑦ.

ᑐᑭᓯᒋᐊᕐᓂᖅ

- ᐅᖃᐅᓯᐅᓴᖅᑐᖅ ᐅᖃᐅᓯᕆᒃᑲᓐᓂᖅᓗᒍ ᐊᐱᖅᑯᑎᒋᒋᐊᓪᓗᒍ, ᑐᑭᓯᒋᐊᒃᑲᓐᓂᖅᑐᖅ. ᑐᓴᖅᑕᒥᓂᒃ ᑐᑭᓯᒋᐊᒃᓴᖅ ᖃᐅᔨᓴᖅᑐᖅ.

ᓇᓕᒧᑖᑦ

- ᐃᓚᓐᓇᓈᑦ, ᐅᑭᐅᖃᑎᑖᑦ, ᐃᓅᖃᑎᑖ.

ᑲᑎᑦᑐᑦ
ᐃᑲᔪᖃᑦᑕᐅᑎᔪᑦ

- ᐃᑲᔪᖅᑕᐅᔪᒪᔪᑦ ᐃᑲᔪᖃᑦᑕᐅᑎᓪᓗᑎᒃ ᐃᓚᑖᒃᓗᑎᒃ ᑲᑎᑉᐸᒃᑐᑦ ᐃᑲᔪᖃᑎᑖᒃᑐᑦ.

ᓇᕐᕈᒋᔭᐅᓂᖅ

- ᓇᕐᕈᒋᔭᐅᔪᖅ ᓇᖕᒥᓂᖅ ᓱᓇᐅᒋᓐᖏᑦᑐᖅ. ᐃᖅᑲᓇᐃᔭᖅᑕᕆᔪᒪᔭᒥᓂᒃ, ᓇᒡᓕᒋᔭᒥᓂᑦ ᐋᒃᑲᖅᑕᐅᔪᑦ ᐊᑐᖅᑎᓪᓗᒋᑦ ᐃᒻᒥᓂᒃ ᓇᕐᕈᓇᖅᓯᓇᓱᒋᔪᖅ. ᐃᓛᓐᓂ ᓇᕐᕈᒋᔭᐅᓇᑎ ᐃᓱᒪᕐᒍᑦ, ᐊᒻᒪᓗ ᐱᓕᕆᐊᒃᓴᖅᑲᓗᐊᒧᑦ ᐅᔾᔨᕆᓐᖏᑦᑐᒍ.

ᐃᒻᒥᓂᒃ ᑕᐅᑦᑐᐊ

- ᓇᖅᒥᓂᖅ ᖃᓄᖅ ᐃᓱᒪᒋᔭᒥᖅᓂᒃ ᖃᓄᖅ ᑕᐅᑐᒃᑕᐅᔭᕆᐊᒃᓴᖅ ᐃᓅᓱᖅᑎᒃ.
- ᑐᑭᑭᓇᓱᒋᔭᐅᒋᐊᒃᓴᖅ, ᐊᔪᖅᑐᖅ, ᐱᐅᓇᖅᑭᑦᑐᖅ ᐃᓱᒪᒋᓪᓗᒍ ᓇᖅᒥᓂᖅ ᓱᓇᐅᔪᓇᓃᖅᑐᖅ. ᓇᖅᒥᓂᖅ ᐊᔪᓇᖅᑭᑦᑐᖅ ᓴᐱᓇᖅᑭᑦᑐᖅ ᐱᒋᐊᕈᓂ ᐊᔪᕈᓇᓃᕈᓇᓇᑦᑎᐊᖅᑐᖅ, ᐃᓱᒪᒃᑯᑦ ᖃᓄᖅ ᐅᑯᑦᑎᖅᓂᒃ ᑕᐅᑦᑐᕗᑦ ᐊᑐᖅᑕᕗᑦ.

ᐊᒃᓱᕈᓗᐊᕐᓂᖅ

- ᑕᖃᓂᖅ, ᐊᓱᕈᕐᓂᖅ ᐱᐅᔪᓇᓇᖅᑐᖅ ᐱᐅᓇᖅᑭᑦᑐᕐᓇᖅᑐᖅ.ᐊᒃᓱᕈᓗᐊᓕᖅᑐᑦ ᑎᒥᖅᑭᑦ, ᐃᓱᒪᖅᑭᑦ ᑕᖃᔪᓇᓇᖅᑐᑦ, ᐋᓂᐊᖅᐸᓕᓪᓗᓂᓗ, ᓂᐊᕐᑯᖅᒍᔪᖅ, ᐆᒪᒪᓱᕆᔪᖅ. ᐊᑯᓂᓗᐊᖅ ᓴᓇᕝᒃᑐᑦ, ᑕᖃᐃᖅᓱᖅᐸᓇᖅᑭᑦᑐᑦ, ᖁᕕᐊᓇᓇᖅᑭᑦᑐᒥᒃ ᐊᑐᖅᑐᑦ, ᐃᖅᑲᓇᐃᔭᓇᖅᑭᑦᑐᑦ ᐊᒻᒪᓗ ᐃᓅᓱᖅᑭᑦ ᐊᓱᔾᔨᖅᑐᑦ ᐊᒃᓱᕈᓗᐊᕈᓇᓇᖅᐳᑦ. ᖁᕕᐊᓇᖅᑐᑦ ᐊᒃᓱᕈᓇᓇᖅᑑᕆᕐᑦ – ᓄᑕᕐᖅᑖᖅᑐᖅ, ᑲᑎᑎᑕᐅᔪᖅ, ᐃᖅᑲᓇᐃᔭᖅᑖᖅᑐᖅ ᐅᐃᓂᓕᖅᑐᖅ.

ᑲᓇᖑᓱᖅᓂᖅ

- ᐊᑲᐅᓇᖅᑭᕐᑐᒥᒃ ᐊᑐᖅᓱᒪᔪᖅ ᑲᓇᖑᓱᒃᑐᖅ ᑯᒃᓴᓱᒃᑐᖅ; ᐃᓅᓱᖅᒐ ᓈᒻᒪᒃᓱᓚᐅᖅᓱᒪᖅᑰᔾᔨᓇᖅᑭᑦᑐᖅ ᐱᐅᓇᖅᑭᓚᖅ ᐋᖅᑭᒍᓇᓇᖅᑭᑦᑐᖅ;
- ᐊᑐᖅᑕᐅᓕᓱᖅ ᑲᓇᖑᓱᖅᓂᖅ ᑯᒃᓴᓱᖅᓂᖅ ᐋᓂᖅᓱᖅᑕᐅᕝᕙᓗᐊᖅᑐᓂᑦ – ᐋᓂᖅᓱᖅᑎᖅᒐᑕ ᐃᓛᔭᖅᓱᖅᑎᖅᒐᑕ ᐅᖃᐅᓱᖅᑭᑦ ᓱᕋᖅᓴᐃᔪᑦ ᐅᒃᐱᓕᓕᖅᓗᓂᑭᑦ ᐃᒻᒥᖅᓂᒃ ᓱᓇᐅᑭᔪᓇᓃᖅᑐᑦ. ᓱᕋᖅᑎᓕᔪᑉ . ᐃᒃᐱᑭᓗᐊᖅᑕᖅᒐᓂᒃ ᐃᒃᐱᒍᓱᓕᖅᑐᑦ.

ᐃᓕᒪᓱᖅᓂᖅ (ᓇᖅᒥᓇᕐᓂᖅ) ᐊᒻᒪ ᑲᖑᓱᖅᓂᖅ ᖃᓄᖅ ᐊᔾᔨᒌᓇᖅᑭᓇᓂᖅᑭᑦ ᓇᖅᒥᓇᕐᓂᖅ ᐃᓕᖅᓂᒃ ᐱᓕᓇᐊᓇᔭᖅᓄᑦ ᓴᓇᔭᕐᓄᑦ ᑐᕋᖅᒐᔪᖅ ᐃᒃᐱᑭᔭᐃᑦ. ᓇᖅᒥᓇᖅᓂ ᐃᓕᖅᓂᒃ ᓴᖅᑭᓇᓇᐃᐅᒃ ᑭᓱᐊᓂ ᑲᖑᓱᖅᓂᖅ ᐊᓱᓇᓂᑦ ᐱᓕᓇᐊᖑᑎᓪᓗᒍ ᑲᖑᑭᔪᓇᓇᖅᑕᐃᑦ.

1. ᐃᓄᒃ ᑎᒡᓕᒃᑐᐃᓂᖅ ᓇᖅᒥᓇᖅᑐᖅ, ᑎᒡᓕᖅᓂᖅ ᐱᐅᓇᖅᑭᒻᒪᑦ. ᑭᓱᐊᓂ ᑎᒡᓕᖅᑐᖅ ᑖᓇ ᑲᖑᓱᓇᖅᑭᑦᑐᕐᓇᖅᑐᖅ ᐊᑐᖅᑕᒥᓂᒃ, ᑭᓱᐊᓂ ᑎᒡᓕᖅᓂᖅ ᐱᐅᓇᖅᑭᒻᒪᑦ ᓇᖅᒥᓇᖅᑐᖅ ᐃᓗᐊᓇᖅᑭᑦᑐᒥᒃ. ᐃᓚᖅᑭᑦ ᑲᖑᓱᒃᐳᑦ ᑕᓗᕈᒃᑯᔾᔨᔪᑦ ᐊᑲᐅᓇᖅᑭᑉᐳᑦ.

2. ᐃᓄᒃ ᑲᖑᓱᒍᓇᖅᐳᖅ ᐊᓇᓄᕐᓗᒃᑲᒥ, ᑕᐅᑦᑐᒥᓂᒃ, ᐱᓕᓇᐊᐱᓂᕐᒥᓂᒃ, ᐊᔪᖅᓴᓗᐊᕋᒥ, ᑭᓱᐊᓂ ᓇᖅᒥᓇᕐᓂᑯᓇᖅᑭᓇᒥ ᐱᔭᓇᓗᓂ.

3. ᐋᓂᖅᓱᖅᑕᐅᕝᕙᒃᑐᑦ ᐃᓕᔭᐅᔪᑦ ᑲᖑᓱᒃᑐᑦ ᐊᐅᓚᑕᐅᓂᕐᒥᖅᓂᒃ ᐃᓗᐊᓇᖅᑭᑦᑐᒥᒃ. ᐃᓚᖅᑭᑦ ᓇᖅᒥᓇᕋᓱᒋᓕᖅᐸᓕᓕᐊᕝᕙᒃᑐᑦ, ᓱᕐᓗ ᑭᓱᐊᓂ ᐱᐅᓇᖅᑭᑦᑐᐊᓗᒐᒥᒃ ᐃᓕᔭᐅᕐᑐᑦ. **ᓇᖅᒥᓂᕐᐱᒃᓴᐅᓇᖅᑭᑦᑐᖅ ᓇᖅᒥᓂᖅ ᐊᐅᓚᓇᖅᑭᓇᓇᒥᔭᔪᒃ ᐊᑐᖅᑕᑎᒃ.** ᑭᓱᐊᓂ ᐃᓄᒃ ᑕᓇᓇ ᐃᓕᔭᑲᖅᑐᖅ ᐋᓂᖅᓱᕆᕝᕙᒃᑐᖅ ᑲᖑᓱᒃᐳᖅ ᑯᒃᓴᓱᒃᐳᖅ ᐊᐅᓚᕐᑎᒐᒥ.

4.0 ᐃᓄᓕᓇᕝᕕᒃᑐᑦ ᐃᑲᔪᖅᑎᐅᔪᑦ ᖃᐅᔨᒪᒋᐊᖃᖅᑕᖏᑦ ᓯᕗᓪᓕᖅᐸᑦ

ᓈᓚᑦᑎᐊᕐᓂᖅ

ᓈᓚᑦᑎᐊᕐᓂᖅ ᐅᖃᓪᓚᒍᒪᔪᒥᒃ ᐃᑲᔪᖅᑎᐅᔪᓄᑦ ᐊᑐᓛᖑᔪᖅ. ᐅᖃᓪᓚᒍᒪᔪᖅ ᐅᖃᐅᓯᒃᓴᖃᖅᑐᖅ ᐊᒻᒪᓗ ᓈᓚᒃᑕᐅᓗᓂ ᓂᓪᓕᕈᒪᔪᖅ. ᐅᖃᓪᓚᒋᐊᖅᑐᖅᑐᓄᑦ ᐃᓛᓐᓂ ᐅᖃᐅᓯᐅᔪᑦ ᑐᓴᖅᐸᒃᑕᕗᑦ ᐊᓯᖏᓐᓂᑦ ᐃᓱᒪᒋᔪᓐᓇᖅᐸᕗᑦ. -ᑭᓯᐊᓂ ᐅᖃᓪᓚᒃᑐᖅ ᓈᓚᒋᐊᑲᖅᑕᕗᑦ ᐅᖃᓪᓚᒍᒪᓂᖏᓂ. ᐊᑐᖅᑕᐅᓯᒪᔪᖅ ᐊᓯᖏᓐᓂ ᐊᑐᖅᑯᔨᒐᓗᐊᖅᑎᓪᓗᓂᐅᒃ ᐅᔾᔨᓇᔭᓇᐊᑲᖅᐳᒍᑦ ᐃᓄᒃᑎᒍᑦ ᐊᑐᓂ ᐊᔾᔨᒌᓐᖏᑦᑐᒍᑦ ᑕᒪᑦᑕ.

ᓈᓚᑦᑎᐊᕐᓃᑦ ᓇᓗᓇᐃᔭᕈᓐᓇᖅᑕᐃᑦ ᐅᑯᓂᖓ ᐊᔾᔨᒌᓐᖏᑦᑐᓂᒃ ᐊᑐᓪᓗᑎᑦ:

> ᑐᓴᖅᐸᓪᓕᐊᔭᑎᑦ ᐅᖃᐅᓯᓇᕝᕕᓪᓕᐊᓪᓗᒋᑦ , ᐅᖃᐅᓯᓇᔭᖓ ᐊᓯᔾᔨᐊᕐᓱᒃᑐᒍ ᐃᒪᓐᓇ ᐅᑲᖅᐱᑦ ᑐᓴᕐᐱᒋᒋᐊᖅᑐᒍ. ᓇᓗᓇᐃᒃᑲᓐᓂᕐᓂᐊᕐᒪᑦ.
>
> ᐃᒪᓐᓇ ᑐᑭᓯᖅᑲᐅᕝᕕᒋᑦ ᐅᖃᖅᑎᓪᓗᑎᑦ, ᐊᑐᕈᓐᓇᖅᑕᐃᑦ ᑖᓐᓇ ᖃᐅᔨᒋᐊᓪᓗᑎᑦ ᐅᖃᓪᓚᒃᑐᖅ ᑐᑭᓯᐅᒪᒋᐊᒃᓴᕐᓂᒃ. ᐃᑲᔪᖅᑕᐅᔭᖅᑐᖅᑐᑦ ᑲᐸᐱᐊᓱᒃᑐᑦ ᐅᐃᒻᒪᒃᓯᒪᔪᑦ ᐃᓛᓐᓂ ᐅᖃᕈᓘᔭᓚᐅᑲᒃᐸᑦᑐᑦ ᑐᐊᕕᖅᑐᑎᒃ. ᐊᑐᖅᑕᖏᓪᓗ ᐅᓄᖅᑐᑦ ᐃᒃᐱᒋᔭᖏᓪᓗ ᐅᓄᖅᑐᑦ ᐱᓪᓗᒋᑦ ᐱᔭᕇᓇᑎᒃ. ᐃᒪᓐᓇ ᖃᐅᔨᒋᐊᕈᓐᓇᖅᐳᑎᑦ "ᑐᑭᓯᑦᑎᐊᖅᑰᓐᖏᓐᓇᒃᑭᑦ ᐃᒪᓐᓇ ᐅᖃᕋᐱᑦ...", "ᐃᒪᓐᓇ ᐅᖃᓇᐊᖅᑲᐅᖅᑰᕋᐱᑦ..." ᐊᐱᓇᑦᑎᐊᕐᒪᓇᒃᓗᒋᑦ ᐃᒃᐱᒋᔭᕐᒥᖏᓂᒃ ᓇᓗᓇᐃᑦᑎᐊᒃᑲᓐᓂᖅᐸᒃᐳᑦ ᐊᒻᒪᓗ ᐃᓱᒪᒋᔭᒥᖏᓂᒃ.

ᐅᖃᐅᓯᐅᔪᓂᒃ ᓴᖅᑭᑦᑎᑦᑕᐃᓕᓂᖅ

ᐃᒃᐱᒋᔭᐅᔪᑦ ᖁᐱᐊᒋᔭᐅᓐᖏᑦᑐᑦ ᓈᓚᒃᑕᑎᑦ ᓄᓇᓂᖏᓄᑦ ᐅᖃᕈᓘᔭᐅᑎᒃᓴᐅᓐᖏᑦᑐᑦ. ᑲᐸᐱᐊᓱᒃᑐᑦ ᑰᓐᓂᖅᓯᒪᔪᑦ, ᓯᕗᓪᓕᕐᒥ ᐅᖃᓪᓚᒋᐊᓕᖅᑐᑦ ᐅᖃᐅᓯᐅᕈᓘᔭᕈᒪᓐᖏᑦᑐᑦ. ᐅᖃᐅᓯᐅᓘᓐᖏᓐᓂᕐᒥᖏᓂᒃ ᖃᐅᔨᔪᑦ ᐅᖃᓇᐊᒃᓴᖅ ᐊᔪᓐᖏᓐᓂᖅᓴᐅᕗᑦ ᐊᒻᒪᓗ ᐃᓕᓐᓂᒃ ᐅᒃᐱᕈᓯᖏᓂᖅᓴᐅᕗᑦ ᐃᑲᔪᕈᒪᔪᑎᑦ.

ᑭᓯᐊᓂ ᓄᑕᕋᕐᒥᑦ ᑐᓴᖅᑎᑕᐅᓕᕈᕕᑦ ᐱᓕᓇᐊᖑᑲᑦᑕᖅᑐᖅ, ᐃᓐᓇᐅᓪᓗᐊᓂᐊ ᐅᖃᐅᑎᓕᖅᐸᑎᑦ ᐱᓕᓇᐊᖑᕐᑲᑦᑕᖅᑐᒥᒃ ᓄᑕᕋᒥᒃ ᖃᐅᔨᒪᒍᓂ- ᑖᓐᓇ ᐃᓄᖅᑎᓐᓄᑦ ᑐᓴᖅᑕᐅᔭᓇᐊᖃᓐᖏᑦᑐᖅ ᑭᓯᐊᓂ ᐸᓕᓯᒃᑯᓐᓄᑦ ᐅᖃᐅᓯᓇᔭᓇᐊᑲᖅᑕᐃᑦ, ᐃᓗᐊᖅᓴᐃᔨᓄᑦᓗ. ᐸᓛᓯᒃᑯᑦ ᐃᓗᐊᖅᓴᐃᔨᒃᑯᑦ ᐱᓕᓇᐊᒥᒍᑦ ᒪᓕᒐᒥᒍᑦ ᓄᑕᕋᖅ ᐱᓕᓇᐊᖑᔪᖅ ᖃᐅᔨᓴᓇᐊᖃᒪᔾᔪᒃ, ᐊᒻᒪᓗ ᒪᓕᒐᒃᑯᑦ ᐱᓕᓇᐊᓇᔭᓇᐊᖃᒪᔾᔪᒃ. ᑭᓯᐊᓂ ᑖᒃᑯᓄᖓ ᑐᓂᔾᔪᑎᒋᓗᒍ ᐃᒃᓯᓐᓇᓇᐊᖃᓐᖏᑕᐃᑦ, ᐃᑲᔪᐃᓐᓇᕈᒃ. ᓄᑕᕋᒥ ᐅᖃᐅᑎᔭᐅᒍᐱᑦ ᐱᓕᓇᐊᖑᕝᕕᓂᕐᒥᓂᒃ, ᑐᓴᖅᑎᑦᑎᐊᕈᒃ ᐃᓗᐊᖅᓴᐃᔨᑦ ᐸᓕᓯᒃᑯᑦ ᖃᓄᖅ ᐊᐱᖅᓱᕐᓂᐊᖅᑐᑦ. ᓄᑕᕋᖅ ᖃᐅᔨᒪᑎᓐᓇᓇᐊᖃᖅᑕᐃᑦ ᑲᒪᒋᔭᐅᑦᑎᐊᖅᑐᖅ ᐃᑲᔪᖅᑕᐅᓇᓱᒃᑐᖅ, ᐊᑦᑕᕐᓇᖅᑐᒥ ᐱᓕᓇᐊᖑᓐᖏᑦᑐᖅ ᐃᑲᔪᖅᑎᓂᑦ.

ᐅᒃᐱᕈᓯᖕᓂᖅ ᓱᓕᔪᓇᓂᖅ

ᑭᓇᑐᐃᓐᓇᖅ ᐃᑲᔪᖅᑕᐅᒋᐊᖅᑲᖅᑐᖅ ᐅᒃᐱᓇᔭᒥᓄᑦ ᓱᓕᔪᓇᔭᒥᓄᑦ ᑭᓇᒧᑦ ᐅᐸᒋᐊᒃᓴᖅ ᓇᓗᕝᕙᖅ. ᑲᑉᐱᐊᓱᒧᑦᓗ ᐅᒃᐱᓇᔭᖅᑲᓇᖕᒋᒧᑦᓗ ᐅᐸᒐᒃᓴᖅᑲᓇᖕᒋᑦᑐᑦ. ᖃᖕᒐᑐᐃᓐᓇᖅ ᐃᓗᐊᓇᖕᒋᓇᓂᓇᔭᒥᖕᓂᒃ ᖁᕕᐊᒋᓇᖕᒋᑕᒥᖕᓂᒃ ᐅᑲᖅᓯᒪᔪᑦ ᐅᖃᐅᓯᐅᖃᑕᓕᓕᓗᑎᒃ, ᓴᓕᓗᓂᕋᖅᑕᐅᓗᑎᒃ, ᐅᕝᕙᓘᓐᓃᑦ ᐅᖃᕕᒋᔭᖕᒐ ᖁᐅᑦᑎᐊᓇᖕᒋᓕᓗᓂ ᐃᒪᓇᓇ "ᑕᐃᒪᓇᓇᓗᐊᕋᓗᒃ ᐊᑲᐅᓇᖕᒋᑦᑐᖅᓯᐅᖅᑐᖅᑲᓚᐅᖅᓯᒪᓇᖕᒋᑦᑐᖅ, ᐊᖕᒋᓕᖅᑎᑦᑎᓗᐊᕋᕕᑦ", ᐅᕝᕙᓘᓐᓃᑦ "ᖁᔭᓇ ᐃᓱᒪᒋᓇᖕᒋᓕᓗᒍ".

ᐃᑲᔪᖅᑎᐅᔪᖅ ᐃᓅᖃᑎᒥᓂᒃ ᐃᒪᐃᓐᓇᐃᑦᑐᐊᓗᖕᒥᒃ ᓱᒐᓗᒃᓴᓇᐊᖃᓇᖕᒋᑦᑐᖅ ᐊᒻᒪᓗ ᐱᐅᓇᖕᒋᑦᑐᐊᓗᖕᒥᒃ ᐊᑐᖅᒪᑦ ᐃᒃᓯᓇᓇᖅᓗᓂᐅᒃ ᐱᒋᐊᖃᓇᖕᒋᑦᑐᖅ. ᐃᒪᓇᓇ ᓱᓕᓗ ᓂᓕᓕᓇᐊᑲᓇᖕᒋᑦᑐᖅ ᐃᑲᔪᖅᑕᒥᓄᑦ, " ᐅᓇᓄᐊᖅ ᐋᖕᒐᔭᕋᐃᑦ ᐋᓱᑦ ᐊᖕᒋᕐᕋᓇᖕᒋᓕᕐᓂᖅᐱᑦ", ᐅᕝᕙᓘᓐᓃᑦ "ᖃᓄᐃᒻᒪᑦ ᑕᐃᒪᓇᓇᐃᓇᓗᒃ ᐱᖃᑦᑕᖅᐱᓯ". ᑖᒃᑯᐊ ᓱᑰᖅᑐᐃᑦ ᐊᒃᓯᕈᖅᑐᓄᑦ ᐊᑐᓇᖕᒋᑦᑐᑦ ᓯᔪᒍᑎᒃᓴᑦ.

ᐃᓚᓇᓂ ᑭᓯᐊᓂ ᐃᓅᖃᑎᕗᑦ ᐃᓅᓯᖕᒋᓇᓂ ᐃᓗᐊᓇᖕᒋᑦᑐᖅᓯᐅᖅᑎᓕᓗᒋᑦ ᓇᖕᒥᓂᖅ ᖃᐅᔨᒪᓕᓗᓂ ᐃᓗᐊᓇᖕᒋᑦᑐᑦ ᐃᒪᓇᓇ ᐃᓱᒪᑦᑎᐊᖃᓇᖕᒋᑦᑐᖅ. ᑭᓯᐊᓂ ᐃᓗᐊᓇᖕᒋᓇᓂᐅᔪᓂᒃ ᓇᖕᒥᓂᖅ ᐅᔾᔨᓇᓕᖅᑐᑦ ᐊᓯᔾᔨᓇᐊᕈᓇᖅᐸᒃᐳᑦ. ᐃᑲᔪᖅᑎᐅᓗᑎᑦ ᓇᖕᒥᓂᖅ ᐅᔾᔨᓇᓕᖅᓯᐊᓇᓗᒋᑦ ᐃᓗᐊᓇᖕᒋᓂᐅᔪᓂᒃ ᕿᓄᐃᓵᓇᐊᖃᓇᖅᑐᖅ ᐊᔪᖅᓇᓛᖅ.

ᐃᑲᔪᖅᑎᐅᓃᑦ ᑯᒃᓴᒋᓇᖕᒋᓕᓗᒍ ᖁᕕᐊᒋᓗᒍ

ᐱᒋᐊᓕᓵᖅᑐᑦ ᐱᓕᓇᐊᓂᒃ ᑕᒪᐃᓐᓂᒃ ᑕᑯᖅᑯᑎᓇᖕᒋᑦᑐᑦ ᐊᒻᒪᓗ ᑯᒃᓴᓱᒃᑐᑦ. ᑕᒪᐃᓐᓂᑦ ᐊᑐᖅᑕᐅᕝᕙᒃᑐᖅ. ᐃᓕᖕᓂᒃ ᐃᓄᓕᓇᔪᒪᓂᑦ ᐃᑲᔪᖅᓯᔪᒪᓂᑦ ᐊᑐᑐᐃᓐᓇᓕᓗᒍ, ᓈᓚᓕᓗᑎᑦ ᐅᖃᓕᓚᒃᑐᒥᒃ ᐊᒻᒪᓗ ᐃᒃᐱᒋᑦᑎᐊᓕᓗᒍ. ᐅᐸᒃᑕᐅᒍᐱᑦ ᐱᓕᓇᓗᐊᖅᑎᓕᓗᑎᑦ ᖃᖕᒐ ᐊᔪᓇᕈᓇᕗᕈᐱᑦ ᑕᑯᔪᒪᓗᒍ ᑐᓇᖕᒐᓱᒃᑎᒋᐊᖃᕐᑕᐃᑦ. ᐅᖃᓕᓚᖃᑎᒋᓂᐊᕋᒃᓂᑦ ᒪᒃᐱᖅᓯᒪᓗᒍ.

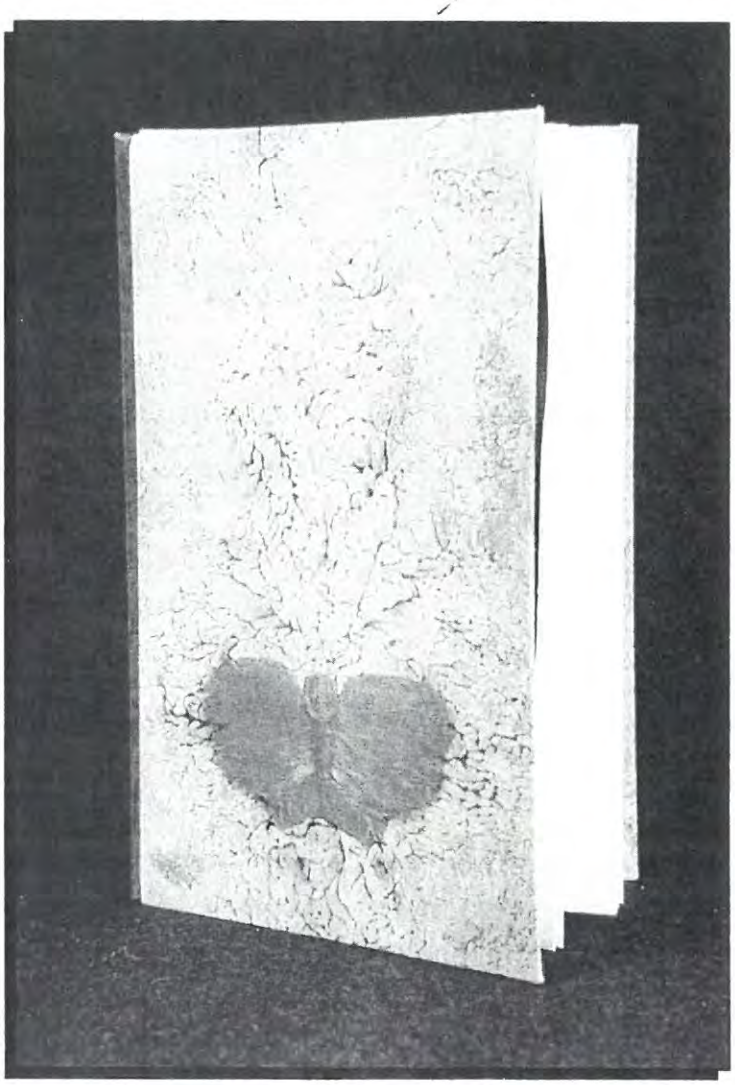

ᓂᖓᐅᒪᔪᓂᒃ ᐃᑲᔪᕐᓂᖅ

ᓂᖓᐅᒪᔪᑦ ᐃᓚᓐᓂ ᑕᑯᔭᒥᖕᓂᒃ ᐅᖃᓪᓚᖃᑎᒥᖕᓂᒃ ᓵᒋᐊᕈᓐᓇᖅᐳᑦ, ᐱᓗᐊᖅᓗᑎᒃ ᐃᑲᔪᕈᒪᔪᓂᒃ ᑲᐸᐱᐊᓵᓐᖏᑦᑐᓂᒃ ᓵᑕᐅᔾᔭᓐᖏᓐᓇᒥᒃ. ᓂᖓᐅᒪᔪᑦ ᐊᓯᓐᓄᑦ ᐊᒻᒪᓗ ᐊᒥᓱᓄᑦ ᐊᑐᖅᓯᒪᔭᒥᖕᓄᑦ, ᐃᓚᓐᓄᑦ ᑐᕋᓐᖏᑦᑑᒐᓗᐊᑦ. ᑭᓯᐊᓂ ᑕᕝᕙᐅᒐᕕᒃ ᐃᓚᓐᓅᖅᑯᔨᕗᑦ. ᑲᐸᐱᐊᒋᓐᖏᓪᓗᒋᑦ ᐃᓚᖕᓄᑦ ᓂᖓᒃᓯᒪᓐᖏᒻᒪᑕ.

ᐋᓐᓂᖅᓯᖅᑕᐅᕙᒃᑐᑦ ᐱᓕᕆᐊᖑᕙᒃᑐᑦ ᓇᖕᒥᓂᖅ ᐋᖅᑭᒃᓯᖅᐸᓪᓕᐊᓇᓯᓕᖅᑐᑦ ᐋᓐᓂᖅᑎᕆᔨᒋᕙᒃᑕᒥᖕᓂᒃ ᓂᖓᐅᔾᔨᕙᒃᐳᑦ. ᑕᓐᓇ ᐋᖅᑭᒋᐊᕈᑎᐅᕙᓪᓕᐊᔪᖅ, ᓇᖕᒥᓂᖅ ᓂᖓᐅᒪᓂᕐᒥᖕᓂᒃ ᐃᔨᖅᓯᒪᔪᑦ ᓱᕈᖅᐸᓪᓕᐊᔪᑦ, ᑭᓯᐊᓂ ᓂᖓᕝᕕᒃᓴᑎᒃ ᐃᓕᑕᕆᓚᐅᖅᓱᓂᔾᔪᒃ ᐋᖅᑭᒃᐸᓪᓕᐊᓕᕈᓐᓇᖅᑐᑦ. ᐋᓐᓂᖅᑕᐅᓯᒪᔪᑦ ᑎᒥᒃᑯᑦ, ᐃᓱᒪᒃᑯᑦ, ᐆᒻᒪᑎᒃᑯᑦ ᓇᖕᒥᓂᖅ ᐱᑎᓐᓂᕋᓕᕈᑎᒃ ᐋᓐᓂᖅᓱᐃᕙᒃᑐᖅ ᐃᓱᒪᒋᓐᖏᓪᓗᒍ, ᐃᓅᓯᖅᑎᒃ ᓇᖕᒥᓂᖅ ᐊᑦᑕᕐᓇᖅᑐᒥᒃ ᐱᒋᐊᕈᓐᓇᖅᑕᖏᑦ. ᓇᖕᒥᓂᖅ ᐋᓐᓂᓪᓗᑎᒃ, ᐃᒥᐊᓗᖕᒧᑦ, ᐋᖓᔭᕐᓇᖅᑐᓄᑦ ᐅᕝᕙᓘᓐᓃᑦ ᐃᒻᒥᖕᓂᒃ ᑐᕐᑯᒋᐊᕈᓐᓇᖅᐳᑦ.

ᑎᒥᒥᒃ ᖃᐅᔨᓴᐃᓗᓂ ᐅᔾᔨᑦᑎᐊᕐᓂᖅ

ᐃᓅᑉ ᑕᐅᑦᑐᐊ ᐊᒻᒪᓗ ᐊᐅᓚᓐᓂᖓ ᓇᓗᓇᐃᔭᑦᑎᐊᕈᓐᓇᖅᐳᖅ ᖃᓄᖅ ᐃᓱᒪᖓ ᐱᒋᐊᒃᓴᖓᓂᒃ. ᐃᑲᔪᖅᑕᐅᔭᖅᑐᖅᑐᑦ ᐅᐃᒻᒪᒃᓯᒪᕙᒃᐳᑦ ᑲᐸᐱᐊᓱᒃᑐᑦ ᐊᒻᒪᓗ ᖃᓄᐃᑉᐸᓪᓕᐊᔪᓂᒃ ᐅᔾᔨᑦᑎᐊᓐᖏᑦᑐᑦ. ᐃᓄᒃ ᖃᐅᔨᒪᒍᓐᓂ ᐃᓕᖅᑯᓯᒥᓂᒃ ᐊᑐᓐᖏᑉᐸᑦ ᐊᒃᓱᕈᖅᑐᖅ ᐅᔾᔨᓇᓂᐊᖅᑕᐃᑦ.

ᓲᓪᓗ ᐊᕐᓇᖅ ᒥᖅᓯᖅᑎᐅᔪᖅ ᐃᕿᐊᓱᓕᖅᑐᖅ ᒥᖅᓯᖅᐸᒍᓐᓂᖅᑐᖅ, ᑮᓇᖓᓗᓐᓃᑦ ᑕᖃᓯᒪᔪᖅ ᐃᔨᖏᒃ ᐊᒃᓱᕈᖅᑐᑦ, ᐊᒻᒪᓗ ᐃᓅᓯᕐᒥᖕᓂᒃ ᖁᐱᐊᓱᒍᓐᓂᖅᑐᑦ ᓇᓗᓇᓐᖏᑦᑐᑦ. ᐃᓕᖅᑯᓯᖓ ᐅᖃᓪᓗᓇᒃᑑᓚᐅᖅᓱᓂ ᓂᐸᐃᓕᖅᑐᖅ ᐅᔾᔨᓇᔪᓐᓇᖅᐸᐃᑦ.

ᓂᓪᓕᐅᑕᐅᓐᖏᑦᑑᒐᓗᐊᑦ ᓇᓗᓇᐃᕈᑕᐅᔪᓐᓇᖅᐳᑦ- ᑕᐅᑦᑐᖓᑕ ᐊᓯᐊᒍᑦ ᓇᓗᓇᐃᓐᖏᒃᑲᓗᐊᖅᐸᑦ ᖃᐅᔨᑦᑎᐊᕈᓐᓇᖅᐸᑎᑦ.

ᐃᓚᑖᕐᓂᖅ ᐃᓅᖃᑎᖃᕐᓂᖅ ᐃᑲᔪᖅᑕᐅᒋᐊᖃᖅᑐᓂᒃ

ᐃᑲᔪᖅᑕᐅᔭᕆᐊᑲᖅᑐᖅ ᐃᓛᓐᓂ ᑭᓯᐊᓂ ᑐᓐᖓᓴᕐᓗᒍ ᐱᒋᐊᖅᑲᕆᐊᑲᖅᐳᑎᑦ. ᐃᒡᓗᖕᓄᑦ ᑏᑐᕆᐊᖅᑐᖅᑯᓗᒍ ᐳᓛᕐᑯᓗᒍ ᐱᒋᐊᖅᑳᕆᐊᕐᑲᖅᐳᑎᑦ, ᐅᕝᕙᓘᓐᓃᑦ ᐃᕝᕕᑦ ᐃᒡᓗᖓᓄᑦ ᐃᓯᖅᑳᓪᓗᑎᑦ.

ᐊᑕᐅᓯᕐᒥᒃ ᐃᓅᓯᑦᓯᖕᓂ ᐊᑐᖅᓯᒪᒍᑦᓯ ᒪᓐᓇ ᐅᖃᐅᓯᕆᓗᒍ, ᐅᖃᓪᓚᖕᓂᕐᒧᑦ ᐱᒋᐊᕈᑕᐅᔪᓐᓇᖅᐳᖅ. ᐊᒻᒪᓗ ᐊᑐᖅᓯᒪᓪᓗᑎᑦ ᐊᑐᖅᑕᖓᓂᒃ ᐃᒃᐱᒋᓯᒪᔭᖅᑎᑦ ᐅᖃᐅᓯᕆᓗᒋᑦ ᑐᓐᖓᓱᒃᑎᓕᕈᓐᓇᖅᑕᐃᑦ- ᑐᑭᓯᑎᔾᔪᒃ ᐃᒃᐱᒋᔭᖅᑭᓐᓂᒃ ᑐᑭᓯᐅᒪᑦᑎᐊᖅᑐᑎᑦ. ᑕᓐᓇ ᐃᑲᔪᖅᑕᐃᑦ ᐃᓕᖅᑯᓯᖅᑭᑦ ᐃᒃᐱᒋᔭᖅᑭᑦ ᖃᐅᔨᕝᕙᓪᓕᐊᓕᕈᐱᖅᑭᑦ ᐅᖃᓪᓚᖕᓂᖅ ᐊᔪᓐᓇᕈᓐᓂᖅᐸᓪᓕᐊᓂᐊᖅᑐᖅ.

ᓇᖕᒥᓂᖅ ᐃᓕᖕᓂᒃ ᑲᒪᑦᑎᐊᕐᓂᖅ

ᑭᓇᑐᐃᓐᓇᖅ ᐃᓅᖃᑎᖕᓂᒃ ᐃᑲᔪᕈᓐᓇᖅᑭᒃᑯᐱᑦ ᐅᔾᔨᓇᑦᑎᐊᓇᐊᑲᖅᐳᖅ. ᐃᑲᔪᖅᑎᐅᒐᓗᐊᓪᓗᑎᑦ ᐃᓅᓯᕐᓂ ᐋᖅᑭᐊᓂᒃᓯᒪᓐᖏᑦᑐᒥᒃ ᐱᔾᔪᑎᖃᓪᓗᑎᑦ ᐃᑲᔪᕈᓐᓇᖕᖏᓕᕈᓐᓇᖅᐳᑎᑦ. ᐊᑐᖅᑕᐅᕙᓪᓕᐊᔪᑦ ᑐᓴᖅᐸᓪᓕᐊᔭᑎᑦ ᐊᑐᖅᓯᒪᔭᕐᓄᑦ ᐊᔾᔨᓯᔾᔪᑎᓗᖏᑦ ᐊᔪᓕᓚᐅᑲᒍᓐᓇᖅᐳᑎᑦ ᐱᓕᕆᒋᐊᒃᓴᖅ.

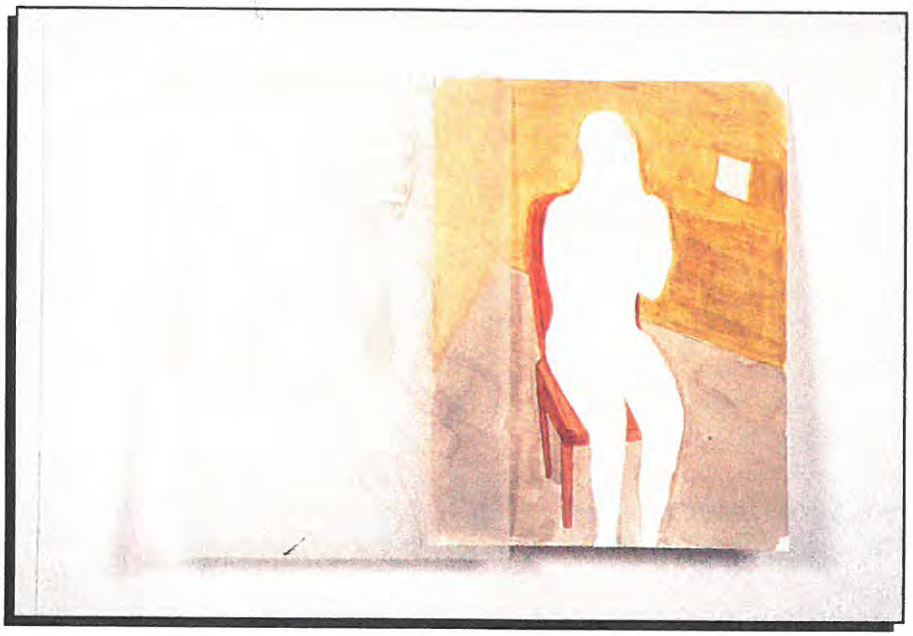

ᑭᓇᒧᑦᓗ ᐅᐸᒃᐸᒃᐱᑦ ᐅᖃᑦᓚᖃᑎᖃᓇᐊᖃᓕᕋᐱᑦ? ᖃᓄᑦᓕ ᐃᓅᓯᑦ ᐃᑲᔪᖅᑎᐅᑦᓗᑎᑦ ᐋᖅᑭᒋᐊᖅᓯᒪᕝᒃᐱᐅᒃ?

ᑎᒥᐃᑦ ᐃᓱᒪᐃᑦᓗ ᐋᖅᑭᑦᑎᐊᖅᓯᒪᒋᐊᑲᖅᐳᑦ, ᐃᑲᔪᖅᑕᑎᑦ ᐃᑲᔪᑦᑎᐊᖅᓂᐊᕋᐱᒋᑦ. ᑕᖅᑮᑦᓕᐊᓕᕈᐱᑦ, ᓄᖅᑲᕈᓐᓇᓐᖅᒋᓗᐊᓕᕈᐱᑦ, ᐅᕝᕙᓘᓐᓃᑦ ᐅᖃᐅᓯᐅᔪᑦ ᐊᑕᐅᓲᓐᓇᐅᖅᑯᔨᓕᖅᐸᑕ, ᑕᖃᐃᖅᓯᓇᐊᖃᓕᖅᑐᑎᑦ. ᓇᖅᒥᓂᖅ ᐃᓅᖃᑎᖕᓂᒃ ᐃᑲᔪᕋᓱᐊᑦᓗᑎᑦ ᑕᖃᑎᑦᑕᐃᓕᒋᑦ.

ᓇᖅᒥᓂᖅ ᐃᓕᑕᖅᓯᔪᓐᓇᓇᐊᖃᖅᐳᑎᑦ ᐅᔾᔨᓇᔪᓐᓇᓇᐊᖃᖅᐳᑎᑦ ᐱᓕᓇᓗᐊᓕᕈᐱᑦ. ᐃᓅᓯᕐᓄᑦ ᑕᒪᐃᓐᓄᑦ ᐊᖅᓵᖅᓯᑎᑦᑕᐃᓕᒍᒃ ᐃᑲᔪᐅᓃᑦ. ᐊᓯᓐᓂᒃ ᐃᖅᑭᑲᔪᖅᑎᖃᐅᓇᕐᖅ.

ᑕᖃᓕᕈᐱᖅ ᐃᑭᐊᓱᒃᐸᓕᐊᓕᕈᐱᑦ ᐃᓱᒪᒋᓗᐊᓐᖅᑭᓕᓗᒍ. ᑕᖃᐃᖅᓯᓇᑦ - ᐃᓱᒪᐃᑦ ᑕᖃᐃᖅᓯᖅᑎᔾᔪᒃ, ᐃᖃᓕᐊᓇᑦ, ᐳᓛᕋᓇᑦ ᐅᕝᕙᓘᓐᓃᑦ ᐱᓐᖅᒍᐊᓇᑦ.

ᐃᑲᔪᖅᑎᓕᓚᓇᓐᓄᑦ ᑐᓂᓯᓂᖅ

ᐃᓄᐃᑦ ᐃᖃᔪᖅᑕᐅᒋᐊᑲᖅᑐᑦ ᖃᓄᖅ ᐱᕕᒃᔪᐊᖅᓂᖅᒋᑦ ᐊᒃᓱᕈᓐᓂᖅᒋᑦ ᐃᑲᔪᕈᓐᓇᖅᑕᑎᑦ ᖃᐅᔨᒪᒋᐊᖅᓗᒋᑦ, ᐊᔪᓐᓇᖅᑐᑦ ᐱᓕᓇᐊᖃᓕᓚᓇᒃᑐᓄᑦ ᑭᓯᐊᓂ ᑐᓂᔾᔪᑎᒋᓗᒋᑦ ᐱᒋᐊᖃᓲᑦ ᐃᓚᖅᒋᑦ. ᐃᑲᔪᖅᑎᐅᔪᑦ ᐃᖅᑲᓇᐃᔭᑲᖅᑐᑦ ᐱᓕᓇᐊᖃᕈᓐᓇᖅᐳᑦ ᐃᓚᖅᒋᓐᓂᒃ. ᐃᓚᖅᒋᑦ ᐋᓐᓂᖅᓯᖅᑕᐅᕝᕙᒃᑐᑐᖃᐅᓗᐊᖅᑐᑦ ᐊᒃᓱᕈᑦᓲᔭᓗᐊᖅᑐᑦ ᑭᓯᐊᓂ ᐱᓕᓇᔨᑦᓚᓇᖅᓂᑦ ᐃᑲᔪᖅᑕᐅᔪᓐᓇᖅᐸᒃᐳᑦ. ᐃᓚᖅᒋᓗ ᖁᐊᖅᓵᖅᓇᖅᑐᒥᒃ ᐊᑐᓚᐅᑲᒃᑐᑦ ᐃᑲᔪᖅᑎᐅᔪᓂᑦ ᑭᓯᐊᓂ ᑲᒪᒋᔭᐅᓚᐅᑦᓗᑎᒃ ᐋᖅᑭᒃᐸᑦᓕᐊᓕᖅᑎᑦᓗᒋᑦ ᐃᓅᖃᑎᖅᒋᓐᓂᑦ ᐃᑲᔪᖅᑕᐅᓕᖅᓗᑎᒃ ᐱᔪᓐᓇᖅᐸᒃᐳᑦ. ᐊᑦᑕᓐᓇᓗᐊᖅᑐᑦ ᐃᑲᔪᖅᑎᑦᓚᓇᓄᑦ ᑐᓂᒋᐊᖅᑲᐱᒋᑦ ᐃᓕᖅᓂᒃ ᐊᔪᕋᓱᒋᑦᑕᐃᓕᒋᑦ- ᐃᑲᔪᖅᑕᐅᔭᓇᐊᓕᒃ ᑕᓐᓇ ᐊᓯᓐᓂᒃ ᑭᓯᐊᓂ ᐱᓕᓇᐊᖅᒍᓚᐅᑦᓗᓂ

ᐃᑲᔪᖅᑕᐅᓚᐅᓪᓗᓂ ᐱᕝᕙᓪᓕᕈᓐᓇᖅᑐᖅ ᐃᓕᑕᓇᔭᐃᑦ. ᐃᑲᔪᖅᓯᔪᓐᓇᓐᖏᒃᑯᐱᑦ ᕿᐱᓗᒍᓐᓇᓪᓗᑎᑦ, ᐃᑲᔪᕈᓐᓇᖅᑕᑎᑦ ᐃᑲᔪᓪᓗᖏᑦ. ᐊᑦᑕᕐᓇᓗᐊᖅᑐᒥᒃ ᐊᑐᖅᑐᑦ ᐃᑲᔪᖅᑎᓪᓚᓇᖕᓄᑦ ᐃᑲᔪᖅᑕᐅᑎᑦᐸᓪᓗᖏᑦ.

4.1 ᐃᑲᔪᖅᑏᑦ ᐅᔾᔨᑦᑎᐊᕐᓗᓯ

ᐃᓄᒃᑎᒍᑦ ᑕᒪᑦᑕ ᐊᔾᔨᒌᓐᖏᓐᓇᑦᑕ, ᐊᒻᒪᓗ ᐊᓯᑦᑎᖕᓂᒃ ᐃᒪᓐᓇ ᐊᑐᓕᕐᑯᔨᒋᐊᒃᓴᖅ ᐃᓱᒪᑕᐅᓂᖅ ᐊᔭᐅᕈᓐᓇᖕᖏᓪᓗᑕ. ᑭᓯᐊᓂ ᐃᑲᔪᖅᑕᐅᔭᖅᑐᖅᑐᑦ ᐃᓚᖏᑦ ᐊᖓᔪᖅᑲᐅᓯᕐᐱᒋᔪᒥᓇᖅᐸᒃᑐᑦ ᓇᒻᒪᖅᑯᔨᑎᓪᓗᒋᑦ. ᐃᓱᒪᖅᑎᒌᓐᖏᓪᓗᒋᑦ ᐃᓚᓐᓂ ᐃᑲᔪᓪᓚᑦᑕᓇᐊᒃᓴᖅ ᐊᔪᓪᓇᖅᑐᑦ. ᐊᒃᑐᐊᓗᐊᖅᓗᒋᑦ ᐱᓗᐊᖅᑐᖅ.

ᐅᑯᐊ ᐃᑲᔪᖅᑎᐅᔪᓂᑦ ᐃᑲᔪᖅᓯᓗᑎᒃ ᓇᓕᐊᑐᐃᓐᓇᖅ ᐊᑐᓕᕈᓐᓇᖅᑕᖏᑦ ᐅᔾᔨᓇᔭᓇᐊᓕᑦ. ᐃᑲᔪᖅᑎᐅᓗᓂ, ᐃᓚᐅᓗᓂ, ᐱᖃᓐᓈᓇᔭᕐᓄᑦ ᐱᓗᐊᖅᑐᑦ ᐊᑐᕈᓐᓇᖅᑕᑎᑦ.

ᐃᑲᔪᖅᓯᐃᓂᖅ ᐃᑲᔪᖅᑕᕐᓂᒃ, ᓯᕐᓈᕐᓂᖅ

ᓄᓇᓕᖕᓂ ᒥᑭᑦᑐᓂ, ᐃᓄᐃᑦ ᓄᓇᖃᖅᑐᑦ ᑕᒪᕐᒥᒃ ᖃᐅᔨᓴᔭᑎᑦ ᐊᒻᒪᓗ ᐃᑲᔪᖅᑕᐅᔪᒪᔫᑉ ᐃᓅᓯᖓ ᖃᐅᔨᒪᔭᐃᑦ. ᐅᑯᐊᑦ ᐊᓂᐱᑦ ᓄᓕᐊᒐ ᐃᓗᐊᓐᖏᑦᑐᒥᒃ ᐊᓂᖕᓂᒃ ᐱᔾᔪᑎᖃᓪᓗᓂ ᐅᖃᓪᓚᓇᐊᖅᑐᕈᓐᓇᖅᐳᖅ. ᐅᔾᔨᓇᑦᑎᐊᓇᐊᑲᖅᑕᐃᑦ ᐃᓄᖕᓂᒃ ᐅᖃᖃᑎᖃᕈᒪᓪᓗᓂ ᐅᐸᒃᑐᖅ ᑐᓐᖓᓯᖕᓂᐊᓇᐊᒃᓴᒥᓂᒃ ᖃᐅᔨᒪᓇᓂ. ᐊᓂᒋᒐᖕᓂᓗ ᓂᖓᐅᑎᔭᐅᔪᓐᓇᖅᑐᖅ. ᐊᑕᐅᓯᖅ ᑕᓐᓇ ᐅᖃᐅᓯᐅᑎᓪᓗᒍ ᒪᕿᐃᑦ ᐃᓅᒃ ᑐᓴᕐᐱᒋᔪᓐᓇᖅᐸᑎᑦ ᒪᕿᐃᓂᒃ ᐊᑐᕐᓂᕋᖅᑕᐅᔪᓂᒃ. ᐅᐃᒋᒃ ᐅᖃᓪᓚᖃᑦᑕᐅᑎᔪᓐᓇᓪᓕᕋᒥᒃ ᐃᓕᖕᓂᒃ ᐊᖅᑯᑎᑲᖅᓗᑎᒃ ᑐᑭᓯᖃᑦᑕᐅᑎᓇᓯᓕᖅᑐᓪᓗᓐᓅᑦ ᐱᔪᓐᓇᖅᐳᑦ.

ᐅᖃᓪᓚᒡᐱᐅᔭᖅᑐᓪᓗᓂ ᓈᓚᑦᑎᐊᖅᑎᐅᓂᖅ ᐃᓚᓐᓂ ᐊᔪᓐᓇᖅᐳᖅ. ᐅᖃᓪᓚᒃᑐᖅ ᓈᓚᒍᓐᓇᖅᐸᐃᑦ ᐊᕿᕋᖅᑐᓐᖏᓪᓗᒍ ᐃᑲᔪᓐᖏᓪᓗᒍᓗ.

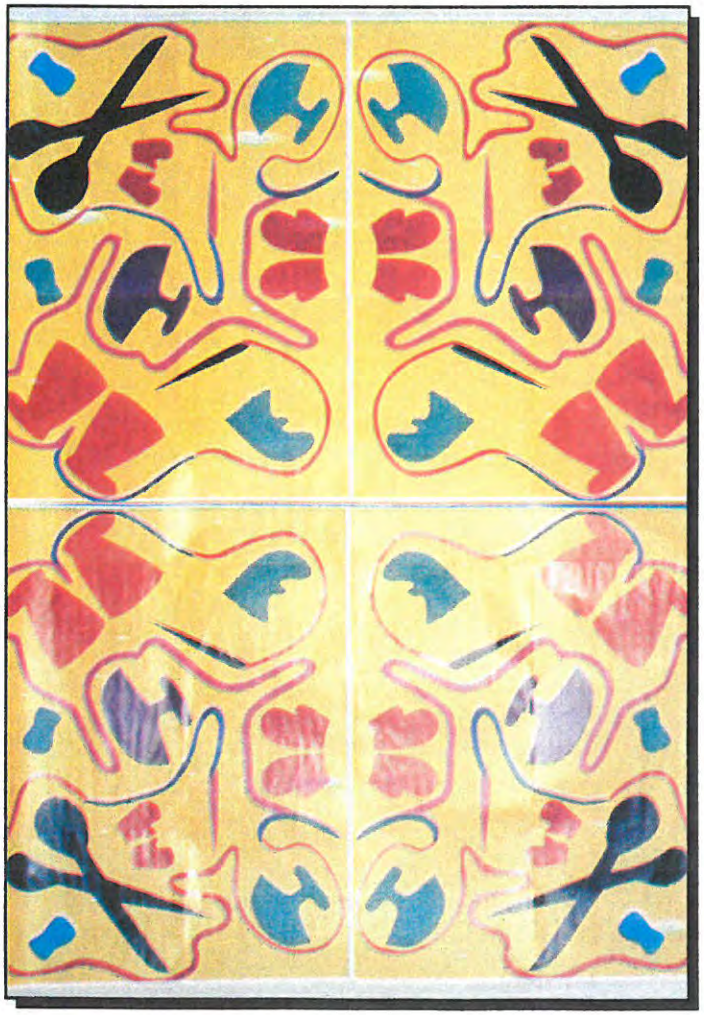

ᐃᑲᔪᖅᑕᕐᓄᑦ ᐱᔾᓕᐅᑎᓂᖅ ᐃᑲᔪᓗᐊᕐᓂᖅ

ᐊᒃᓱᕈᖅᑐᓂᒃ ᖃᐅᔨᓪᓗᑕ ᐃᓚᓐᓂ ᐃᖃᔪᓗᐊᕈᒪᔪᓐᓇᖅᐳᒍᑦ. ᐋᓐᓂᐊᖅᑕᖏᓐᓂᒃ ᓱᓪᓗ ᐄᖅᓱᓗᑕ ᐊᖅᓵᕐᓗᑎᒍ ᐃᓚᓐᓂ ᐃᓱᒪᕝᒃᐳᒍᑦ. ᐱᓕᕆᐊᕕᒋᓪᓗᐊᖅᑕᖏᓐᓂᒃ ᐅᕝᒍᑦ ᐃᑲᔪᓪᓗᑎᒍ ᐊᖅᓵᕐᖅᓱᓪᓗᑕ ᐱᔾᓕᐅᑎᒋᐊᖅᓗᑕ ᐱᒋᐊᕈᓐᓇᖅᐳᒍᑦ. ᐅᖃᓪᓚᐊᑎᖏᓗᒋᑦ ᐃᓱᒪᒃᓴᖅᓱᐅᖃᑎᒋᓗᒋᑦ ᐃᑲᔪᓪᓗᐊᖅᓗᑎᒍ ᐃᓚᓐᓂ ᐱᓕᕆᔾᔪᑎᒋᐊᖅᓗᑕ ᐱᔪᓐᓇᖅᐳᒍᑦ. ᓇᖏᓂᖅ ᐊᑐᕈᒪᔭᕐᒥᖕᓂᒃ ᐃᓱᒪᖃᖅᑕᓱᐅᕆᓪᓗᐊᖅᓗᑎᒍ ᐊᖕᒐᔪᖅᑲᐅᓱᒐᒍᓐᓇᖅᐳᒍᑦ.

ᐃᑲᔪᖅᑕᐅᔭᖅᑐᖅᑐᑦ ᖁᒃᓴᓪᓚᒃᓱᒪᒧᑦ ᑲᑉᐱᐊᓱᒧᑦ ᓇᓗᓕᐅᒪᒧᑦ ᐃᑲᔪᖅᑎᒥᖕᓂᑦ ᐃᓱᒪᓕᐅᖅᑕᐅᓗᑎᒃ ᐱᓕᕆᔾᔪᔭᐅᓗᑎᒃ ᑭᓱᐊᓂ ᐃᓚᖏᑦ ᐅᐸᓕᓵᖅᑐᑦ ᐱᔪᒪᕝᒃᐳᑦ. ᐅᖃᓪᓚᒃᑎᓪᓗᖏᑦ ᐃᓱᒪᓕᐅᖅᑎᓪᓗᖏᑦ ᐋᖅᑭᒃᐸᓪᓚᐊᓂᖏᓐᓄᑦ ᐱᒋᐊᖅᑲᖅᐳᑦ, ᓇᖏᓂᖅ ᐊᑐᕈᒪᔭᕐᒥᖕᓂᒃ ᐃᓱᒪᑕᕐᓂᐊᖅᐳᑦ ᐃᑲᔪᑎᐊᕈᕕᒋᑦ. ᑕᓐᓇ ᓱᒃᑲᐃᑦᑑᒐᓗᐊᖅ ᑭᓱᐊᓂ ᓇᖏᓂᖅ ᐱᕝᓕᐊᓂᕐᒧᑦ ᐃᑲᔪᖅᑕᐅᔪᒧᑦ ᐊᑐᕐᓂᖅᓴᖅ. ᐃᓅᓱᕐᒥᓂᒃ ᑎᒍᓱᕝᓕᐊᓂᖅᓴᖅ, ᐊᑐᕐᓂᖅᓴᐅᓪᓗᓂᓗ.

ᐃᑲᔪᖅᑕᐅᔪᖅ ᐋᓐᓂᐊᖅᑐᓕᕆᔾᔪᑦ ᑕᑯᔭᕆᐊᑲᖅᐸᑦ, ᐃᓕᖕᓂᑦ ᑎᓕᓯᒋᐊᕈᓐᓇᖅᑐᖅ ᐅᖃᕐᑯᔾᔪᓗᓂ. ᐃᕝᕕᑦ ᑎᓕᐅᕆᐊᕐᖃᖅᐸᑦ ᓇᖏᓂᖅ ᐅᖃᓗᒍ. ᐋᓐᓂᐊᕐᕕᖕᒧᑦ ᐅᐸᓕᖅᐸᑦ ᐃᕝᕕᑦ ᐅᐸᖃᑎᒋᐊᕈᓐᓂ ᐃᑲᔪᑦᑎᐊᖅᐳᑎᑦ. ᐃᑲᔪᕐᓂᖅ ᐱᓕᐅᑎᓇᖏᑦᑐᖅ.

ᒪᒥᐊᓐᓂᖅ

ᒪᒥᐊᓐᓂᖅ ᐃᑲᔪᖅᑕᐅᔪᒪᔪᒥᒃ ᒪᒥᐊᓕᖅᓗᓂ, ᐊᔪᓇᖅᓱᓪᓗᓂ. ᐃᓱᒪᒃᑯᑦ ᐅᖃᐅᓯᒃᑯᓪᓘᓐᓃᑦ ᐃᒪᓐᓇ ᐃᓱᒪᔪᓐᓇᖅᐳᑎᑦ ᐅᖃᕈᓐᓇᖅᐳᑎᓪᓘᓐᓃᑦ, "ᐅᓇᕈᓗᒃ". ᑕᓐᓇ ᐃᑲᔪᖅᑕᐅᔪᒪᔪᓄᑦ ᐊᑐᓐᖏᑦᑐᑦ ᐱᒋᑦᓱᒋᐅᑎᔭᐅᓗᑎᒃ. ᑐᑭᓯᐅᓴᓂᖅ ᐅᖃᐅᓯᖏᓐᓂᒃ ᐊᑐᖅᑕᖏᓐᓂᒃ ᑭᓱᐊᓂ ᐊᑐᕐᓂᑲᖅᐳᖅ. ᐃᓄᐃᑦ ᐃᓛᓐᓂ ᐅᑲᖅᐸᒃᑦ: ᓄᑕᕐᖅ ᐹᓪᓚᒃᑦ, ᑲᑕᒃᐸᑦ, ᐃᑲᔪᓐᖏᓪᓗᒍ. ᓇᖏᓂᖅ ᐸᓪᓚᒃᑯᓂ ᓇᖏᓂᖅ ᒪᑭᑦᑐᓐᓇᖅᓱᔭᕆᐊᕐᖃᒪᑦ. ᑕᓐᓇ ᐊᑐᖅᑕᐅᒍᓂ ᓄᑕᖅᑲᓂᑦ ᓴᓐᖏᒃᑎᓴᖅᑐᖅ ᐊᔪᕈᓐᓃᖅᓴᖅᑐᖅ, ᓇᖏᓂᕐᓗ ᐱᔪᓐᓇᖅᓱᒐᒥ ᖁᐱᐊᒋᔭᖕᒐᒃ. ᐃᒻᒥᓂᒃ ᑲᒪᒋᔪᓐᓇᕋᒥ. ᐃᑲᔪᖅᑕᐅᖏᓐᓇᕈᓂ ᓄᑕᕐᖅ ᐊᔪᐃᓐᓇᕐᓂᐊᖅᑐᖅ, ᐃᓕᑉᐸᓪᓚᐊᔭᓐᖏᑦᑐᖅ.

ᓄᑕᕐᖅ ᖃᐅᔨᑎᑦᑕᓇᐊᑲᖅᐸᐃᑦ ᐹᓪᓚᒃᓗᓂ ᐋᓐᓂᕐᓇᖅᑐᖅ-ᐃᑲᔪᓐᖏᓪᓗᒍ ᒪᑭᒋᐊᖅᑐᖅ - ᑕᓐᓇ ᑐᑭᓯᐅᒪᓂᕐᒥᒃ ᐊᑐᖅᑐᖅ ᐃᑲᔪᑦᑎᐊᖅᑐᖅ.

ᐅᖃᓪᓚᒃᑐᓂᒃ ᓄᖅᑲᖅᑎᑦᑎᓂᖅ

ᐅᖃᓪᓚᒃᑐᓂᒃ ᐅᖃᓪᓚᓐᖏᑦᑐᓂᒃ ᓂᓪᓕᓇᐊᖅᓗᓂ ᐅᑉᐸᓗᓐᓃᑦ ᐅᖃᓂᐊᖅᑕᖏᓐᓂᒃ ᐃᑉᐱᖕᒐᖅ ᓂᓪᓕᓪᖅᓗᑎᑦ ᐊᑲᐅᓐᖏᑦᑐᖅ. ᐅᖃᓪᓚᓂᐊᕐᑐᓂ ᓄᖅᑲᖅᑎᑦᑎᓪᓗᑎᑦ ᓂᓪᓕᕈᒪᒧᑦ ᐃᒃᐱᒋᔭᐅᔪᖅ ᓈᓚᓐᖏᑦᑐᑎᑦ ᐅᖃᐅᓯᖏᓐᓂᒃ. ᐅᑉᐸᓗᓐᓃᑦ ᐃᓱᒪᒋᔭᖏᓐᓂᒃ ᖁᔭᓇᕋᐱᑦ ᑐᓴᒪᓐᖏᑦᑐᑎᑦ. ᐃᒃᐱᒋᔭᕆᐊᑲᖅᐸᐃᑦ, ᐃᓄᐃᑦ ᐊᑐᓂ ᐅᖃᓪᓚᖕᓂᖅᑲᐅᖅᑐᑦ, ᐃᓚᖏᓪᓗ ᐃᑲᔪᖅᑕᐅᔭᖅᑐᖅᑐᑦ ᐅᐃᒪᒧᑦ ᐅᖃᓪᓚᑦᑎᐊᖅᓇᖏᓐᓂᖅᑐᑦ ᓱᕗᓪᓚᕐᒥ. ᐅᖃᓪᓚᒋᐊᖅᐸᑕ, ᐃᓕᓐᓂᒃ ᖃᐅᔨᒋᐊᖅᑐᒃᑕᐅᕗᑦ ᐃᑲᔪᕈᒪᓪᓚᑦᑕᕆᐊᒃᓴᕐᓂᒃ. ᖃᓄᖅ ᐅᖃᓪᓚᒃᑐᑦ ᓱᒃᑲᐃᑦᑐᑦ, ᑐᐊᐱᖅᑐᑦ, ᓄᖅᑲᖅᑕᖅᑐᑦ ᓂᓪᓕᐊᑎᒋᐊᖅᑲᖅᑕᑎᑦ ᓄᖅᑲᖅᑎᓇᖏᓪᓗᒋᑦ.

5.0 ᐃᑲᔪᖅᑕᐅᐸᒃᑐᑦ ᐃᓚᖏᑦ ᖃᓄᖅ ᐃᑲᔪᖅᑎᒋᒃᐸᑦ

ᑕᒃᑯᐊ ᐅᖃᐅᓯᕆᓂᐊᖅᑕᕗᑦ ᐊᑐᖅᑕᐅᔪᓐᓇᖅᑐᑦ ᖃᐅᔨᒋᐊᕈᑎᐅᔪᑦ ᖃᓄᖅᑐᖅᐸᒃᑐᓂᑦ ᑐᓴᖅᑕᐅᓗᑎᒃ. ᐃᑲᔪᖅᑎᐅᔪᖅ ᓈᓚᒃᑐᖅ ᐃᑲᔪᖅᑕᖓ ᐅᖃᓪᓚᒃᑎᓪᓗᒍ ᐊᒻᒪᓗ ᐃᑲᔪᖅᑎᐅᔪᖅ ᑐᑭᓯᐊᑦᑎᐊᖅᑐᖅ ᐃᒃᐱᒍᓯᑦᑎᐊᖅᑐᖅ.

5.1 ᐊᑐᕈᓐᓇᖅᑐᖅ #1

ᐊᕐᓇᒥᑦ ᐅᐸᒃᑕᐅᕗᑎᑦ ᐃᒡᓗᖕᓄᑦ ᐅᓪᓗᒃᑯᑦ ᖁᕕᐊᓯᓐᖏᑦᑐᖅ ᓇᓗᓇᕋᓂ.

ᐃᑲᔪᖅᑎ: "ᐅᓪᓗᒥ ᖃᓄᐃᑉᐱᑦ? ᑏᑐᕆᑦ?"

ᐊᕐᓇᖅ: "ᖁᕕᐊᓯᓐᖏᑦᑐᒐ. ᐋᓐᓂᖅᓯᔪᒪᔪᐊᓗᒐᒪ. ᐅᔾᔨᕆᔭᐃᑦ ᑕᖃᓯᒪᔪᖅ ᐊᒻᒪᓗ ᓂᖓᐅᒪᖅᑯᕋᒪ." ᓯᕐᑲᖓᔪᖅ.

ᐃᑲᔪᖅᑎ: "ᓂᖓᖅᓯᒪᒐᕝᕕᑦ?" ᑕᓐᓇ ᑐᓴᖅᑕᒥᓂᒃ ᐅᖃᕆᐊᒃᑲᓐᓂᖅᑐᖅ ᑐᑭᓯᒋᐊᒃᑲᓐᓂᖅᑐᖅ, ᓇᓗᓇᐃᔭᖅᑐᖅ ᓈᓚᒃᑲᒥ.

"ᐋᓐᓂᖅᓯᑕᐅᔪᒪᓐᖏᑦᑐᖓ, ᑭᓯᐊᓂ ᐅᖃᓪᓚᒍᒪᒍᕝᕕᑦ ᓈᓚᒍᓐᓇᖅᐸᒋᑦ." ᑎᑦᓯᓇᕆᐊᕐᓗᓂ ᐃᓚᓐᓂ ᐅᖃᓪᓚᒃᑐᖅ ᑐᑉᐹᓪᓚᓐᓇᖅᐳᖅ.

ᐊᕐᓇᖅ: "ᖃᓄᖅ ᐱᓂᐊᕆᐊᒃᓴᖅ ᓇᓗᓚᐅᒪᔪᐊᓗᓚᖅᑐᖓ. ᓇᓗᓚᖅᓯᒪᔪᖓ ᐊᒃᓯᐊᓗᒃ."

ᑏᒥᒃ ᖁᕕᓯᔪᖅ

ᐃᑲᔪᖅᑎ: "ᐃᓛᒃ, ᐃᓚᓐᓂ ᑲᓄᖅ ᐱᓂᐊᕆᐊᒃᓴᖅ ᐊᒻᒪᓗ ᓇᓗᓚᐅᒪᓪᓗᓂ ᖁᕕᐊᓇᖅᐸᓐᖏᑦᑐᖅ. ᐃᓚᓐᓂ ᖃᓄᖅ ᐊᑐᖅᐸᓪᓚᐊᔪᑦ ᓇᓗᓇᑦᑎᐊᖅᐸᒃᐳᑦ." ᑐᑭᓯᓂᕐᒥᒃ ᐃᒃᐱᒋᔭᖓᓂᒃ ᓈᓚᑦᓂᖏᒃ ᓇᓗᓇᐃᔭᖅᑐᖅ.

ᐊᕐᓇᖅ: ᐃᓛᓐᓂ ᖃᓄᐃᒻᒪᒃᑭᐊᖅ ᐊᒃᓯᕈᖅᐸᒃᑐᖓ ᐊᑐᓐᖏᑦᑐᒥᒃ. ᐱᓕᕆᐊᒃᑲ ᑕᒪᕐᒥᒃ ᐋᖅᑭᒃᐸᓪᓚᐊᔪᓐᓇᓐᖏᑦᑐᑦ." ᐊᕐᓇᖅ ᓇᖏᓇᖅᑐᕆᓕᖅᑐᖅ ᐋᓐᓂᖅᓯᖅᑕᐅᐸᒃᑐᑦ ᐱᑦᓯᒋᔭᐅᔪᑦ ᐃᒻᒥᖓᓂᒃ ᐱᑎᑦᑎᓇᓯᒋᓕᖅᐸᒃᑐᑦ.

ᐃᑲᔪᖅᑎ: "ᐱᓕᕆᐊᑎᑦ ᐋᖅᑭᒃᐸᓪᓕᐊᔪᓐᓇᓐᖮᒋᑦᑐᑦ? ᑭᓇ ᑕᐃᒪᓐᓇ ᐅᑲᖅᑎᓪᓗᒍ ᐅᒃᐱᕆᓕᖅᐱᐅᒃ?."

ᐃᖃᔪᖅᑎ ᖃᐅᔨᒋᐊᓕᖅᑐᖅ ᐃᑲᔪᖅᑕᐅᔭᕆᐊᑲᖅᑐᑦ ᐊᓯᒥ ᐅᖃᐅᓯᖕᒋᓐᓂᒃ ᑐᓴᐃᓐᓇᓕᖅᓗᑎᒃ ᐅᒃᐱᕆᓕᖅᐸᓪᓕᐊᕐᒪᑕ. ᐊᓯᒥ ᐃᒻᒥᓄᑦ ᐊᑭᕋᖅᑑᑎᖕᒋᓐᓂᒃ ᐅᒃᐱᓕᖅᓗᑎᒃ ᓴᓕᒋᔭᐅᔪᑦ ᐱᐸᒃᐳᑦ.

ᐊᕐᓇᖅ: "ᐅᐃᒪ ᐅᖃᐅᑎᓐᓇᖅᐸᒃᑕᖕᒐ ᐱᐅᓐᖮᒋᑦᑐᖕᒐ ᐱᓕᕆᐊᒃᑲᓗ ᑕᒪᕐᒥᒃ 'ᐊᖅᑭᒃᐸᓪᓕᐊᔪᓐᓇᓐᖮᒋᑦᑐᑦ ᐱᐅᔪᓐᓇᓐᖮᒋᑦᑐᑦ ᓇᒻᒪᒍᓐᓇᓐᖮᒋᑦᑐᑦ."

ᐃᖅᑲᐅᒪᒋᐊᓪᓗᒍ ᐃᓄᐃᑦ 'ᐊᓐᓂᖅᓯᐊᖕᒍᐸᒃᑯᑦ ᐅᖃᐅᓯᒃᑯᑦ, ᐃᓱᒪᒃᑯᑦ, ᑎᒥᒃᑯᑦ ᓇᖕᒥᓇᕋᓱᒋᓕᖅᐸᒃᑐᑦ, ᑭᓯᐊᓂ ᓇᖕᒥᓂᖅ ᐱᐅᓐᖮᒋᑦᑐᐊᓗᒐᒥ ᑕᐃᒪᓐᓇ ᐱᔭᐅᕗᖅ. ᐃᒻᒥᓂᒃ ᑭᓯᐊᓂ 'ᐊᓐᓂᖅᓯᒐᒃᓴᐅᒐᒥᒃ 'ᐊᓐᓂᖅᓯᖅᑕᐅᐸᒃᐳᑦ.

ᐃᑲᔪᖅᑎ: "ᐱᐅᓐᖮᒋᓐᓂᕋᖅᐸᒃᑖᑎᑦ, ᖃᓄᑦᓕ ᐃᒃᐱᒋᐹᒃᐱᐅᒃ ᐅᐃᕕᑦ ᑕᐃᒪᓐᓇ ᐅᖃᐅᔾᔪᖅᑎᑦᓗᓂᑎᑦ?"

ᐃᖃᔪᖅᑎ ᖃᐅᔨᒋᐊᖅᑐᖅ ᖃᓄᖅ ᐃᒃᐱᒋᔭᖕᒐᓂᒃ: ᓂᖕᒐᐅᒪᑦᓗᓂ ᐋᓐᓂᖅᓯᔪᒪᑦᓗᓂ ᐃᓯᖅᑲᐅᔪᖅ. ᓂᖕᒐᐅᒪᓂᐅᑉ ᐊᓯᐊᓄᑦ ᐊᑐᕐᓂᖅᑲᓐᓇᖅᑐᖅ, ᑲᑉᐱᐊᓱᕐᓂᖕᒍᑦ.

ᐊᕐᓇᖅ: "ᐋᓐᓂᖅᓴᕋᐃᑐᐃᓐᓇᖅᑐᖕᒐᖅᑕᐃ, ᑯᑦᑕᒐᓗᐊᕋᒪ. ᑭᓯᐊᓂ ᐋᖅᑭᒃᐸᓪᓕᐊᔪᓐᖮᒋᑦᑐᖅ ᐱᐅᔪᓐᓂᖅᐸᓪᓕᐊᑐᐃᓐᓇᖅᑐᖅ."

ᐊᓐᓂᖅᓯᐊᒍᐸᒃᑐᑦ ᐃᒻᒥᖕᓂᒃ ᐱᑎᑦᑎᓇᓯᒋᓕᖅᐸᒃᑐᑦ.

ᐃᓄᖕᒥᑦ ᐃᓐᓇᐅᓂᖅᓴᒥᑦ ᑕᓐᓇ ᐃᒡᓕᐅᑎᒋᔭᐅᑐᐃᓐᓇᕋᔭᖅᑐᖅ, ᐊᓯᐊᓄᑦᓗ ᓴᒋᐊᑦᓗᓂ ᐅᕿᐅᓯᕐᓄᑦ. ᐃᒪᓐᓇ ᓱᑦᓗ: "ᐊᖕᒍᑎᑦ ᑕᐃᒪᐃᑉᐳᑦ, ᐃᒃᐱᒋᔭᖃᓐᖮᒋᑦᑐᑦ." ᐊᕐᓇᐅᑉ ᐊᑐᖅᑕᖕᒋᓐᓂᒃ ᐃᒃᐱᒋᔭᖕᒋᓐᓂᒃ ᖁᐃᒍᓇᐊᖅᑐᖅ, ᐊᕐᓇᐃᑦᓕ ᐃᓄᐃᑦ ᐃᓅᓯᑐᖅᑲᖕᒐᓂ ᐃᓱᒫᓗᒋᔭᐅᕙᓕᐅᓐᖮᒋᒻᒪᑕ. ᓄᓕᐊᕆᔭᐅᔪᖅ ᓄᑕᕋᓕᐅᖅᑐᑦ, ᐊᓯᐊᒍᑦ

ᐊᑐᖅᑐᕆᔭᐅᓐᖮᒋᑦᑐᑦ. ᐃᑲᔪᖅᑎ ᐊᕐᓇᒥᒃ ᐃᑲᔪᕈᒪᒍᓂ ᑕᐃᒪᓐᓇ ᐃᓱᒪᓂ ᐱᒋᐊᕆᐊᑲᖅᑕᖕᒐ. ᐃᑲᔪᖅᑎᐅᑉ ᐊᕐᓇᐅᑦᓗ ᐊᑐᕆᐊᕈᒪᔭᖕᒋᓐᓂᒃ ᒪᓐᓇ ᐱᒋᐊᕆᐊᕐᑲᓕᖅᐳᑦ. ᐅᑯᐊ ᐃᓱᒪᒃᓴᖅᓯᐅᖅᑎᐅᔪᓐᓇᖅᑐᑦ:

ᐃ) ᖃᓄᖅ ᐊᑯᓂᐅᑎᒋᔪᖅ ᑕᓐᓇ ᐊᑐᓕᖅᐸ?
ᐅ) ᐃᓗᐊᓐᖮᒋᓐᓂᐅᔪᖅ ᑲᑉᐱᐊᓇᖅᓯᒃᑲᓐᓂᕐᓂᐊᖅᐹ?
ᐊ) ᐊᕐᓇᐅᑉ ᐃᓅᓯᓂ ᐊᓯᔾᔨᕆᐊᕈᒪᑦᓕᑦᑕᖅᐹ?
ᐱ) ᓄᑕᕋᖕᒋᑦ ᐃᒃᐱᒋᖅᑲᑕᐅᑉᑦ ᐃᓗᐊᓐᖮᒋᑦᑐᒥᒃ?
ᐳ) ᐋᓐᓂᖅᓯᕆᔪᖅ ᑕᐃᒪᓐᓇ ᐱᓗᐊᖅᐸᓐᖮᒋᑦᑑᒐᓗᐊᖅ? ᐋᓐᓂᖅᓯᕆᔨᐅᑉ ᐃᓅᓯᖕᒐ ᒪᓐᓇ ᖃᓄᑐᐃᓐᓇᖅ ᐊᓯᔾᔨᖅᓯᒪᑉ?

ᐃᑲᔪᖅᑎᐅᑉ ᑖᒃᑯᐊ ᖃᐅᔨᒪᓐᖮᒃᑯᓂᒋᑦ ᐊᕐᓇᖅ ᐊᐱᕆᓕᐅᒃ.

ᐃᑲᔪᖅᑎ: "ᖃᓄᐃᖃᑦᑕᖅᐸᓯ ᑕᐃᒪᓐᓇ
ᐅᖃᓪᓚᓕᕋᖕᒐᑦ?."

ᐊᕐᓇᖅ: "ᐅᐃᒪ ᐃᓇᐊᓚᕐᐱᒋᕝᒃᓗᓂᖕᒐ ᓄᑕᖅᑲᐃᑦ
ᖃᐅᔨᑎᓪᓗᒋᑦ ᐱᐅᓐᖏᓐᓂᕋᖅᓗᓂᖕᒐ.
ᒪᓐᓇ ᑕᐃᒪᐃᓕᐅᖏᓐᓇᓗᐊᖅᑐᖅ."

ᐃᑲᔪᖅᑎ: "ᒪᒥᐊᓇᐅᒐᓗᐊᖅ ᑕᓐᓇ ᐊᑐᖅᕋᑦᓯᐅᒃ,
ᖃᐃᔪᑎᑦ ᐊᒃᓯᕈᖅᓗᑎᑦ ᐅᔾᔨᓇᔭᕋ
ᐅᖃᓇᐊᒃᓴᖅ ᐊᓯᓐᓄᑦ ᑕᒪᒃᑯᓂᖕᒐ
ᐊᔪᓐᓇᖅᑐᑦ."

ᐃᒃᐱᒍᓱᖕᓂᓂ ᐃᑲᔪᖅᑎᐅᑉ
ᓇᓗᓇᐃᖅᑕᖕᒐ, ᐊᒻᒪᓗ ᒪᒃᐱᖅᑐᖅ
ᐊᓯᒥᖕᓄᑦ ᑐᓴᖅᑎᑦᑎᔭᓐᖏᑦᑐᖅ.

ᐊᕐᓇᖅ: ᕿᐊᔪᖅ, ᖁᕝᕕᒋᖅᑐᖅ.
"ᖄᓄᐃᒻᒪᑦ ᑕᓐᓇ ᐊᑐᖅᓇᐊᖃᖅᐸᕋ?
ᖃᓄᐃᒻᒪᑦ ᐅᕝᖕᒐ ᑕᐃᒪᓐᓇᐅᕗᖕᒐ?"

ᐃᑲᔪᖅᑎ ᐊᕐᓇᐅᑉ ᐊᖕᒐᖕᒐ
ᑎᖕᒍᔪᓐᓇᖅᐸᖕᒐ ᒪᓐᓇ
ᐃᑲᔪᖅᓯᐃᓂᓂ ᐊᑐᓪᓗᒍ, ᑭᓯᐊᓂ
ᐃᓄᐃᑦ ᐃᓚᖏᑦ
ᐊᒃᑐᖅᑕᐅᔪᒪᓐᖏᑦᑐᑦ. ᐊᕐᓇᖅ
ᓇᓗᓕᐅᒪᔪᖅ, ᐃᓅᓯᓂ ᓄᒧᐊᖅᑐᖅ
ᓇᓗᓕᖅᑕᖕᒐ, ᐃᑲᔪᖅᑎ
ᐅᔾᔨᑦᑎᐊᓇᐊᑲᖅᐳᖅ, ᐃᓄᐃᑦ
ᐋᓐᓂᖅᓯᖅᑕᐅᕝᒃᑐᑦ ᑎᒥᒃᑯᑦ,
ᐃᓱᒪᒃᑯᑦ, ᐅᖃᐅᓯᒃᑯᑦ,.
ᖁᓄᔪᕐᓂᐊᖅᑕᐅᓂᒃᑯᑦ
ᓇᖕᒥᓇᕐᕋᓱᓕᖅᐸᒃᑐᑦ. ᑭᓯᐊᓂ
ᐱᐅᓐᖏᑦᑐᐊᓗᒐᒥ
ᑕᐃᒪᐃᓕᐅᖅᑕᐅᕗᖅ,
ᐋᓐᓂᖅᓯᒐᒃᓴᑐᐃᓐᓇᐅᒐᒥ.

ᐃᑲᔪᖅᑎ: "ᖁᕝᕕᐊᐸᖕᒐ ᖃᐃᖅᑲᐅᒐᕝᕕᑦ.
ᑕᑯᒃᑲᓐᓂᕈᒪᔭᒋᑦ. ᐊᑐᖅᑕᑎᑦ
ᖃᓄᖅᑐᖅᐸᓪᓕᐊᖕᒍᔭᓪᓗᑎᒍ
ᐋᖅᑭᒃᐸᓪᓕᐊᔪᓐᓇᓇᐊᒃᓴᖕᒐᓂᒃ
ᐱᓕᓇᐊᓇᒋᐊᕈᓐᓇᑕᕗᒃ. ᐊᒻᒪᓗ ᐃᕝᕕᑦ
ᓇᖕᒥᓂᖅ ᐱᕝᓪᓕᐊᔪᓐᓇᖅᑕᕐᓂᒃ
ᐃᓱᒪᒃᓴᖅᓯᐅᖃᑎᒋᔪᒪᓪᓗᒋᑦ."

ᐃᑲᔪᖅᑎ ᐊᕐᓇᒥᒃ ᖃᐅᔨᒪᑎᑦᑎᕗᖅ
ᓇᒃᓕᒋᔭᐅᔭᓇᐊᖃᕐᓂᓇᔭᖕᒐᓂ ᐊᒻᒪᓗ
ᖃᓄᐃᕐᓄᒃᑕᐅᔭᓇᐊᖃᓐᖏᓐᓂᖕᒐᓂ.

ᐃᖅᑲᐅᒪᒋᐊᕐᓂᖅ

ᑐᓐᖓᓱᒃᑎᑦᑎᓂᖅ, ᑐᑭᓯᑦᑎᐊᕐᓂᖅ, ᓈᓚᑦᑎᐊᕐᓂᖅ ᐊᒻᒪᓗ ᐃᖅᑲᖅᑐᐃᓐᖏᓐᓂᖅ ᐊᑐᓪᓗᒋᑦ ᐃᑲᔪᖅᑎᐅᔪᖅ ᐃᓄᓕᓇᔪᖅ ᑕᓐᓇ. ᐊᒻᒪᓗ ᐊᕐᓇᖅ ᐸᕐᓇᒃᐸᓪᓕᐊᔪᖅ ᓇᓗᓇᐃᔭᕐᓂᖕᒧᑦ ᐃᖃᔪᖅᑕᐅᓂᖕᒧᑦ ᑐᐊᕕᖅᓱᐅᓐᖏᑕᖓ.

ᐃᓄᐃᒃ ᑲᖓᑐᐃᓐᓇᖅ ᓂᖓᖅᑐᖅ ᐋᓐᓂᖅᓱᒋᐊᕈᒪᓇᓱᒋᓕᖅᑐᖅ ᑭᓯᐊᓂ ᐅᑯᓂᖓ ᐊᑐᖅᑐᖅ ᓇᓗᓇᓐᖏᑦᑐᖅ ᐃᓗᒥᓂ: ᐋᓐᓂᖅᓱᒪᔪᖅ, ᓇᕿᓇᓕᕋᓱᓇᔪᖅ, ᑲᐸᐊᓱᒃᑐᖅ, ᖃᖓᓱᒃᑐᖅ, ᑯᒃᓴᓱᖅᑐᖅ. ᐊᕐᓇᖅ ᐃᒡᓗᒥᓄᑦ ᑐᓐᖓᓱᒃᑎᑕᖓ ᐊᒻᒪᓗ ᐃᖅᑲᖅᑐᓐᖏᑕᖓ ᐊᑭᕋᖅᑐᓪᓗᓂᐅᒃ ᐃᔪᓇᓗᓂᐅᒃ, ᐃᑲᔪᖅᑕᖓ ᑲᐸᐊᓱᖕᓂᖓᓄᑦ ᓄᖅᑲᖅᑎᑦᑎᔾᔫᒥᓪᓗᓂ. ᐃᑲᔪᖅᑎᐅᑉ ᑲᑎᒪᕐᑲᑎᒋᕝᕙᒃᓗᓂᐅᒃ ᐃᓱᒪᒋᔭᖏᑦ ᐊᑲᐅᖏᓐᖏᑕᖏᑦ ᐊᓂᕝᕙᓪᓕᐊᓂᐊᖅᑐᑦ ᑐᐊᕕᓐᖏᓪᓗᑎᒃ-ᐃᓱᒪᒋᔭᖏᑦ ᐱᐅᔪᑦ ᐱᐅᓐᖏᑦᑐᑦ ᑕᒪᕐᒥᒃ ᐃᒃᐱᒋᔭᖏᑦ ᓴᖅᑭᒃᑯᑎᒃ ᐋᖅᑭᒃᐸᓪᓕᐊᔾᔪᑎᒋᓂᐊᖅᑕᖏᑦ. ᑭᓯᐊᓂ ᑐᐊᕕᖅᓱᒐᒃᓴᐅᓐᖏᑦᑐᖅ. ᐃᒃᐱᒋᔭᖏᑦ ᐊᓯᒥᓄᑦ ᖃᖓᓐᓄᑦᓗᐊᖅᑐᑦ ᐃᔪᓇᔭᐅᓐᖏᑦᑐᑦ ᐃᖅᑲᖅᑐᖅᑕᐅᓐᖏᑦᑐᑦ ᐱᒋᐊᕈᑎᒋᔭᖏᑦ ᐅᖃᐅᓯᓇᓪᓗᖏᑦ. ᐊᒻᒪᓗ ᓇᖕᒥᓂᖅ ᐃᒻᒥᓄᑦ ᐃᓱᒪᒋᔭᖏᑦ ᑐᓴᖅᐸᒃᑕᒥ ᐋᓐᓂᖅᓱᓇᕝᕙᒃᑐᒥᑦ ᐊᔾᔨᒌᓐᖏᑕᕋᓗᐊᖏᑦ ᑭᓯᐊᓂ ᐅᖃᐅᓯᐅᔪᑦ ᐊᓯᒥᓂᑦ ᐊᒻᒪᓗ ᓇᖕᒥᓂᖅ ᐃᓱᒪᒋᔭᖏᑦ ᐊᕕᒃᓯᒪᐃᓐᓇᕐᓱᒃᑎᒋᔭᓇᐊᑲᖅᐳᑦ. ᓇᖕᒥᓂᖅ ᐃᓱᒪᖃᓇᐊᒃᓴᖅ ᐃᒻᒥᓂᒃ ᐱᒃᓗᓂ ᐳᐃᒍᕈᓐᓇᖅᑐᖅ, ᑐᕝᕙᔭᓂ ᐅᒃᐱᓇᔭᑐᐊᓇᓕᓐᓗᓂᖏᑦ. ᑕᓐᓇ ᐅᑯᓂᐊᓗᒃ ᓄᖅᑲᖅᑎᓐᓇᓱᒍᓐᓇᖅᑐᖅ ᐋᖅᑭᒋᐊᓪᓗᒍ. ᐃᑲᔪᖅᑎᐅᓂᖅ ᓱᒃᑲᐃᑦᑐᖅ, ᐱᕝᕙᓪᓕᐊᔪᒐᓗᐊᖅ ᑭᓯᐊᓂ ᑭᑭᑦᑎᑦᑕᐃᓕᓗᓂ ᑐᐊᕕᖅᓱᑕᐅᔪᓐᓇᓐᖏᑦᑐᖅ.

ᐊᕐᓇᖅ ᐅᓪᓚᒃᑐᖅ ᐃᑲᔪᖅᑎᒧᑦ ᐃᑲᔪᖅᑎ ᑕᐃᒪᓐᓇ ᐊᑐᖅᓱᒪᒍᓂ ᐃᖅᑲᐃᓕᓪᓗᓂ ᓂᖓᓪᓗᓚᐅᖅᑲᒍᓐᓇᖅᐳᖅ. ᐃᑲᔪᖅᑎ ᓄᖅᑲᕈᓂ ᐃᓱᒪᒃᓴᖅᓱᐅᓇᐊᑲᖅᐳᖅ ᑕᕋᐃᕐᓱᓪᓗᓂ. ᐊᒻᒪᓗ ᓇᖕᒥᓂᖅ ᐃᒃᐱᒋᔭᓂ ᐃᓱᒪᒃᓴᖅᓱᐅᕈᑎᒋᓗᓂᖏᑦ ᐱᒋᐊᑲᖅᐳᖅ.

5.2 ᐊᑐᕈᓐᓇᖅᑐᖅ #2

ᒪᒃᑯᑦᑐᒥ ᐊᖑᑎᒥᑦ ᐅᐸᒃᑕᐅᕗᑎᑦ ᐃᓕᓐᓂᐊᕐᕕᖕᒥ ᐃᑲᔪᖅᑎᐅᑎᓪᓗᑎᑦ. ᐃᓕᓐᓂᐊᖅᑎᑦᑎᔨᖓ ᐃᓱᒫᓗᒃᑐᖅ ᓱᖑᔭᓗᐊᖅᑑᓕᕐᒪᑦ ᐊᒻᒪᓗ ᑕᒪᐃᓐᓂᒃ ᐃᕿᐊᓱᓕᖅᑐᖅ. ᐅᖃᓪᓚᕐᑲᑎᒋᓱᒪᔭᐃᑦ, ᐃᓕᓐᓂᐊᖅᑎᑦᑎᔨᖓ ᐊᖓᔪᖅᑳᖏᓐᓄᑦ ᐅᖃᓪᓚᒃᓱᒪᔪᖅ, ᐊᒻᒪ ᐊᖑᔪᖅᑳᖏᑦ ᐃᒃᐱᒍᓱᒃᑐᑦ ᐃᓕᒪᔪᑦ ᐃᕐᓂᕐᒥᖕᓂᒃ. ᐅᑭᐅᖑᓕᔭᖅᑐᖅ ᐋᑖᒥ ᓱᖑᓴᓕᖅᑐᖅ ᐊᒻᒪ ᐃᓕᓐᓂᐊᑦᑎᓯᐊᓚᐅᖅᓱᒪᔫᓗᐊᖅ.

ᐋᑖᒥ ᐃᒡᓗᕈᓯᕐᒧᑦ ᐃᓱᖅᑐᖅ, ᐃᒃᓯᕝᕙᐅᑦᕐᒧᑦ ᐃᖏᖅᑐᖅ ᐃᖃᐊᓱᒃᓗᓂ.

ᐃᑲᔪᖅᑎ: "ᐸᐃ, ᐋᑖᒥ. ᖃᓄᐃᑉᐱᑦᑭ."

ᐋᑖᒥ ᑭᐅᓐᖏᑦᑐᖅ.

ᐃᑲᔪᖅᑎ: "ᖁᕕᐊᒃᐳᖓ ᖃᐃᓚᕕᑦ. ᐊᑯᓂ ᐅᖃᓪᓚᒍᓐᓂᖅᑐᒍᒃ."

ᐋᑖᒥ ᖃᐅᔨᑎᒋᐊᖅᑕᐃᑦ ᖃᐃᔪᖅ ᖁᕕᐊᒋᔭᐃᑦ ᑐᓐᖓᓱᒃᑎᑕᐃᑦ, ᐊᒻᒪᓗ ᓂᖓᐅᒪᓐᖏᑦᑐᑎᑦ.

ᐹᐅᓐᓄᒃ ᐺᐊᑮᑦᑐᑦ ᑯᕕᐊᓇᓚᐅᖅᐳᑦ.
ᑕᐅᑐᓚᐅᖅᐱᐅᒃ?"

ᐋᑖᒥ: "ᐃ..."

ᓈᓚᖕᓂᕐᒥᓂᒃ ᓇᓗᓇᐃᖅᑐᖅ
ᑭᐅᔪᖅ, ᑭᓯᐊᓂ ᖃᓄᖅ
ᓴᑖᐅᓂᓇᔭᐅᓂᐊᕐᓂᖕᒥᓂᒃ ᐅᑕᖅᑭᔪᖅ.

ᐃᑲᔪᖅᑎ: "ᖃᓄᑦᓚ ᐃᓱᒪᒋᓚᐅᖅᐱᐅᒃ?."

ᐋᑖᒥ: ᐋᑖᒥ: (ᖁᕕᐊᒋᔭᑲᖅᑐᖅ ᐺᐊᑮᑦᑐᓂᒃ)
"ᐄᐅᑦᓚᓇᓚᐅᖅᑐᖅ. ᓈᓴᐅᑎᓕᒃ 33-ᒥᒃ
ᐱᕋᔭᒃᑎᑦᓗᒍ -ᐅᕐᕈᑎᑦᑎᑎᑦᓗᒍ
ᐱᐅᓚᐅᓐᖏᑦᑐᖅ. 33-ᕈᓗᒃ
ᐋᓐᓂᕈᒪᓚᐅᖅᑕᕋ."

ᐃᓗᖏᑦ ᐆᒪᒪᑦᑎᐊᖅᐳᑦ, ᐋᓐᓂᖅᓯᓇᔪᓂᒃ ᐃᖅᑲᐃᖕᒪᒥ. ᑕᓐᓇ ᑐᑭᖅᑲᕈᓐᓇᖅᑐᖅ
ᐅᑦᑭᓗᓐᓃᑦ ᑐᑭᖅᑲᓐᖏᑦᑐᖅ. ᐱᕈᐊᓚᓴᕐᓂᖕᒪᓄᑦ ᐃᓚᖅᑭᑦᓚᓯᒪᔪᓐᓇᖅᑐᖅ
ᐃᓱᒪᖕᒪ ᑎᒥᖕᒪ. ᑐᑭᖅᑲᕈᓐᓇᖅᑐᖅ ᐃᓅᓯᖕᒪᓂ ᓇᒻᒪᓐᖏᑦᑐᑲᖅᑐᖅ.

ᐃᑲᔪᖅᑎ: "ᐱᓐᖑᐊᕐᓂᖅ ᖁᕕᐊᓇᕈᒥᓇᖅ.
ᐺᐊᑭᒃᓗᓂ ᐅᑦᑭᓗᑦᓃᑦ ᓯᐊᕐᓇᔭᑦᓗᓂ,
ᐊᐃᒐᐃ? ᐃᓚᐅᔪᑎᑦ
ᑕᐅᑐᒐᔪᖑᓐᓂᖅᑕᒋᑦ".

ᐅᓇᑕᖅᑐᓂᒃ ᖁᕕᐊᒋᔭᑲᖅᓗᓂ
ᑕᖅᑭᖅᑲᐅᔪᖅ ᐃᓱᒪᖏᓐᖏᑕᐃᑦ,
ᖃᐅᔨᑎᒋᐊᖅᑕᐃᑦ ᐱᓐᖑᐊᕐᓂᖅ
ᐊᔪᓐᖏᓚᒍᓚᐅᖅᑐᖅ, ᐊᒻᒪᓗ
ᐱᒋᐊᒃᑲᓐᓂᕈᓐᓇᖅᑐᖅ
ᐊᔪᓐᖏᑕᒥᓄᑦ.

ᐋᑖᒥ: "ᐋᒃᑲ, ᐱᓐᖑᐊᑦᑎᐊᕈᓐᓇᓐᖏᑦᑐᖕᒪ."

ᐃᑲᔪᖅᑎ: "ᐃᓛᒃ, ᐱᓐᖑᐊᖅᑐᓂ
ᐊᔪᓐᖏᓚᒍᑭᓚᐅᖅᓯᒪᔪᑎᑦ
ᐱᓐᖑᐊᖅᐸᒃᓗᑎᑦ. ᐊᑭᕋᓯ ᐊᕐᕋᓂ
ᐃᓚᐅᑦᓗᑎᑦ ᓴᓚᒋᑭᓚᐅᖅᑕᑎᑦ.
ᖁᕕᐊᒋᓚᐅᖅᑕᐃᑦ ᐱᓐᖑᐊᖅᓗᑎᑦ,
ᐊᐃ?."

ᐃᓗᖏᒃ ᐅᔾᔨᓇᔭᑎᑦ ᐃᓗᐊᓐᖏᑦᑐᑦ.

ᐋᑖᒥ: "ᐃ, ᖁᕕᐊᒋᖅᑯᖅᑕᕋ..."

ᐃᑲᔪᖅᑎ: "ᖁᕕᐊᓱᒃᐸᓕᑦᑎᓐᖏᑦᑐᑎᑦ
ᓴᐱᓕᖅᐸᓕᑦᑎᖅᑯᔨᕗᑎᑦ. ᐅᖃᑦᓚᒍᒪᒍᕕᑦ
ᑕᕝᕙᓂ ᓈᓚᒍᓐᓇᖅᐳᖕᒪ."

ᐋᑖᒥ: "ᐋᒃᑲ, ᐊᐊᑭᑉᐸᓚᐅᖅᓯᒪᒐᓗᐊᖅᑐᒐ, ᑭᓯᐊᓂ ᖃᖑᒋᔭᒥᓂᒃ ᐅᖃᑲᓴᒃᑐᖅ. ᐅᓇ ᐱᓚᐅᓐᖓᒋᑎᓪᓗᒍ...ᐊᒻᒪᓗ, ᐊᓯᖕᒋᓐᓂᒃ ᐊᔪᖅᑐᖕᒐ."

ᐃᖅᑲᐅᒪᒋᐊᕈᒃ ᐱᕈᖅᐸᓪᓕᐊᓂᓂ ᐊᔾᕈᖅᐸᓪᓕᐊᓂᓂ ᐱᐅᓐᖕᒋᑦᑐᒥᒃ ᐊᑐᓐᖕᒋᓪᓗᓂ ᖃᖑᒋᔭᖕᒐ. ᑎᒥᖕᒐ, ᖁᓄᔭᐅᓂᖕᒐ, ᐃᒥᐊᓗᖕᒧᑦ, ᐋᖕᒐᔭᖁᓇᖅᑐᓄᑦ ᓂᐅᖅᓯᖃᒧᑦ ᓇᓕᐊᓐᓄᑐᐃᓐᓇᖅ ᐱᔾᔪᑎᖃᕈᓐᓇᓕᓪᓗᓂ. ᐃᑲᔪᖅᑎ ᖃᐅᔨᒋᐊᓕᖅᑐᖅ ᐱᔾᔪᑎᖕᒐᓂᒃ ᐊᐱᓇᑦᑎᐊᓇᐊᑲᖅᐳᖅ ᑲᐸᐱᐊᓴᓐᖕᒋᓪᓗᓂ.

ᐃᑲᔪᖅᑎ: "ᓱᓇ ᐊᑐᓚᐅᓐᖕᒋᑎᓪᓗᒍ?."

ᖃᓄᖅ ᑭᐅᔭᐅᓂᐊᓇᐊᒃᓴᖅ ᓇᓗᖕᒍᐃᑦ ᐊᐱᓇᑦᑎᐊᒻᒪᓇᓪᓗᑎᑦ ᐊᖕᒐᑲᐅᓂᖅᓴᖅ.

ᐋᑖᒥ: "..."

ᐋᑖᒥ ᑭᐅᔪᓐᓇᐃᓪᓂᔪᖅ. ᐃᑲᔪᖅᑎ ᐊᐱᖅᓱᖅᐸᓪᓕᐊᓗᓂ ᑭᐅᑎᓐᓇᓱᒃᓗᓂᐅᒃ, ᓇᓚᐅᑦᑕᕋᓱᖕᒍᓐᓇᖅᐳᖅ. ᐋᑖᒥᐅᓪᓗ ᑭᐅᔾᔪᑎᒋᓂᐊᖅᑕᖕᒐ ᐋᖅᑭᒃᓱᖅᐸᓪᓕᐊᔭᖕᒐ ᑭᐅᔪᓐᓇᖅᓯᒍᓂ ᐊᒻᒪᓗ ᐃᓗᐊᓇᓐᖕᒋᑕᓂ ᐃᓱᒪᒋᒃᑲᓐᓂᕐᓂᐊᕐᒪᖕᒋᑦ ᑐᐊᐱᖅᓱᓐᖕᒋᓪᓗᒍ.

ᐃᖅᑲᐅᒪᒋᐊᕐᓂᖅ

ᓄᑕᖅᑲᑦ ᐃᓐᓇᖅᑎᑐᑦ ᐊᑭᓕᖅᓱᓇᐊᕐᑲᓐᖕᒋᑦᑐᒥᒃ ᓇᒡᓕᒋᔭᐅᔪᒪᕗᑦ, ᑭᓯᐊᓂ ᐃᓱᒪᕝᒃᑐᑦ ᓇᒡᓕᖕᓇᕋᒥᒃ ᓇᒡᓕᒋᔭᐅᕗᑦ. ᖃᓄᖅ ᓇᒻᒪᒋᔭᐅᓐᖕᒋᑦᑐᒥᒃ ᐊᑐᕈᑎᒃ ᓂᓪᓕᕈᑎᒃ ᓇᒡᓕᒋᔭᐅᔪᓐᓂᕐᓂᐊᖅᑐᑦ. ᑕᓐᓇ ᓄᑕᖅᑲᓂ ᐃᒃᐱᒋᔭᐅᔪᖅ ᓱᓕᓐᖕᒋᑦᑐᒦᓗᐊᖅ ᐃᒃᐱᒋᔭᒥᖕᓂᒃ ᐅᖃᓇᐊᒃᓴᖅ ᓴᐱᕈᑕᐅᕝᕙᒃᐳᖅ ᐊᔪᕈᑕᐅᕝᕙᒃᐳᖅ. ᓇᓗᓇᐃᔭᑦᑎᐊᖅᐸᑕ ᐃᓗᐊᓐᖕᒋᑦᑐᓂᒃ ᐃᓚᖕᒋᓐᓂᑦ ᐊᖕᒐᔪᖅᑳᖕᒋᓐᓂᑦ ᐃᒡᓗᒥᖕᓂᑦ ᐊᓂᑕᐅᓂᐊᖅᑐᑦ.

ᓄᑕᖅᑲᑦ ᐋᓐᓂᖅᓱᖅᑕᐅᕝᕙᒃᑐᑦ, ᐃᓱᒪᒃᑯᑦ, ᑎᒥᒃᑯᑦ, ᖁᓄᔭᐅᔪᑦ ᑲᐸᐱᐊᓴᖅᑕᐅᕝᕙᒃᐳᑦ ᓂᒡᓕᖁᔭᐅᓇᑎᒃ. ᑲᒃᐱᐊᓴᖅᑕᐅᕝᕙᒃᑐᑦ ᐃᒪᓐᓇ"ᐅᖃᕈᓐᑦ ᐋᓈᓇᐃ ᐊᑖᑕᐃᑦ ᑐᖁᓂᐊᖅᑐᑦ...ᑎᖕᒍᔭᐅᓚᖅᑐᒐ ᐃᓅᓯᓕᒪᓐᓄᑦ...ᑐᖁᓴᓚᖅᑕᒋᑦ..." ᓄᑕᖅᑲᑦ ᐋᓐᓂᖅᓱᓇᔾᒥᖕᓂᒃ ᑐᒃᐱᕈᓱᒃᑐᑦ ᓱᖅᑲᐃ ᐃᓐᓇᖅ, ᐊᖕᒋᓂᖅᓴᖅ, ᓴᓐᖕᒋᓂᖅᓴᖅ, ᖃᐅᔨᒪᓂᖅᓴᖅ, ᐅᖃᐅᓯᖕᒋᑦ ᐅᒃᐱᖕᓇᖅᐳᑦ ᓄᑕᖅᑲᓄᑦ.

ᑭᓇᑐᐃᓐᓇᖅ ᐊᖕᒋᑦᓴᑲᑦᑎᐊᓪᓗᓂ ᐃᓂᑲᑦᑎᐊᓪᓗᓂ ᐱᔪᒪᕗᖅ, ᐊᖕᒋᑦᓴᖕᒐ ᖁᐱᐊᓇᓐᖕᒋᑦᑑᒐᓗᐊᖅᐸᑦ ᖁᐱᐊᓇᖅᐸᑦ ᐃᓂᑲᕈᒪᔪᖅ. ᐃᓄᐃᑦ ᐊᒥᓱᐃᑦ ᐊᖕᒋᑦᓴᑎᒃ ᑭᒪᒍᒪᓐᖕᒋᑕᖕᒋᑦ ᖃᐅᔨᒪᓐᖕᒋᑕᒥᖕᓄᑦ ᐊᐃᓗᑎᒃ.

ᒪᓕᒐᖅ ᐊᒻᒪᓗ ᓄᑕᖅᑲᑦ ᐋᓐᓂᖅᓯᖅᑕᐅᕝᑐᑦ
ᐃᓐᓇᖅ ᐃᖅᑲᓇᐃᔭᒃᑯᑦ ᐃᑲᔪᖅᑎᐅᔪᖅ ᖃᐅᔨᔪᓪᓗᓐᓃᑦ ᐃᓅᖃᑎᒥᓂᒃ
ᐃᖅᑲᓇᐃᓲᖃᓐᖏᒃᑲᓗᐊᓪᓗᓂ, ᑭᓇᑐᐃᓐᓇᖅ ᐃᓐᓇᖅ ᖃᐅᔨᔪᖅ ᓄᑕᖅᑲᒥᒃ
ᐋᓐᓂᖅᓯᐊᖑᕝᕕᒃᑐᒥᒃ ᐃᓕᔭᐅᔪᒥᒃ ᒪᓕᒐᒃᑯᑦ ᐅᖃᐅᓯᖃᓇᐊᑲᖅᐳᖅ. ᓄᑕᕋᖅ ᑎᒥᒃᑯᑦ, ᐃᓱᒪᒃᑯᑦ,
ᖁᓄᔭᐅᔪᑦ, ᐊᖑᔪᖅᑳᒥᖕᓂᑦ ᐃᓚᒥᓂᓪᓗᓐᓃᑦ ᐃᓚᖏᓐᖏᑕᒥᓂᓪᓗᓐᓃᑦ ᖃᐅᔨᔭᑎᑦ ᐅᖃᐅᓯᐅᔪᑦ
ᐅᖃᐅᓯᓇᔭᓇᐊᑲᖅᑕᑎᑦ ᐸᓕᓯᒃᑯᓐᓄᑦ ᐃᓄᓕᓇᔨᒃᑯᓐᓄᓪᓗ.

ᐅᖃᐅᓯᖃᓐᖏᒃᑯᐱᑦ ᖃᐅᔨᒐᓗᐊᓪᓗᑎᑦ ᐅᖃᐅᑎᔭᐅᓯᒪᒐᓗᐊᓪᓗᑎᑦ ᐸᓯᔭᒃᓴᓄᑦ ᐃᓚᐅᓕᕋᔭᖅᐳᑎᑦ,
ᐃᖅᑲᖅᑐᖅᑕᐅᓕᖅᐸᑕ ᐃᖅᑲᖅᑐᒐᒃᓴᓕᐊᖑᒃᐸᑕ ᐱᓕᓇᔪᑦ ᖃᐅᔨᒪᔭᑎᑦ ᐃᓚᐅᓇᔭᖅᐳᑎᑦ
ᐃᖅᑲᖅᑐᒐᒃᓴᓄᑦ. ᐅᑭᖅᑐᖅᑐᕐᒥ ᑕᓐᓇ ᐊᑐᖅᑕᐅᓗᐊᓐᖏᑦᑐᖅ ᑭᓯᐊᓂ ᐅᓇᐊᑐᖅᑐᖅ ᑲᓇᑕᒥ
ᓄᑕᖅᑲᓂᒃ ᐋᓐᓂᖅᓯᐊᖃᖅᑕᓇᐊᒃᓴᖅ ᒪᓕᒐᓂᒃ ᓱᕋᐃᔪᖅ.

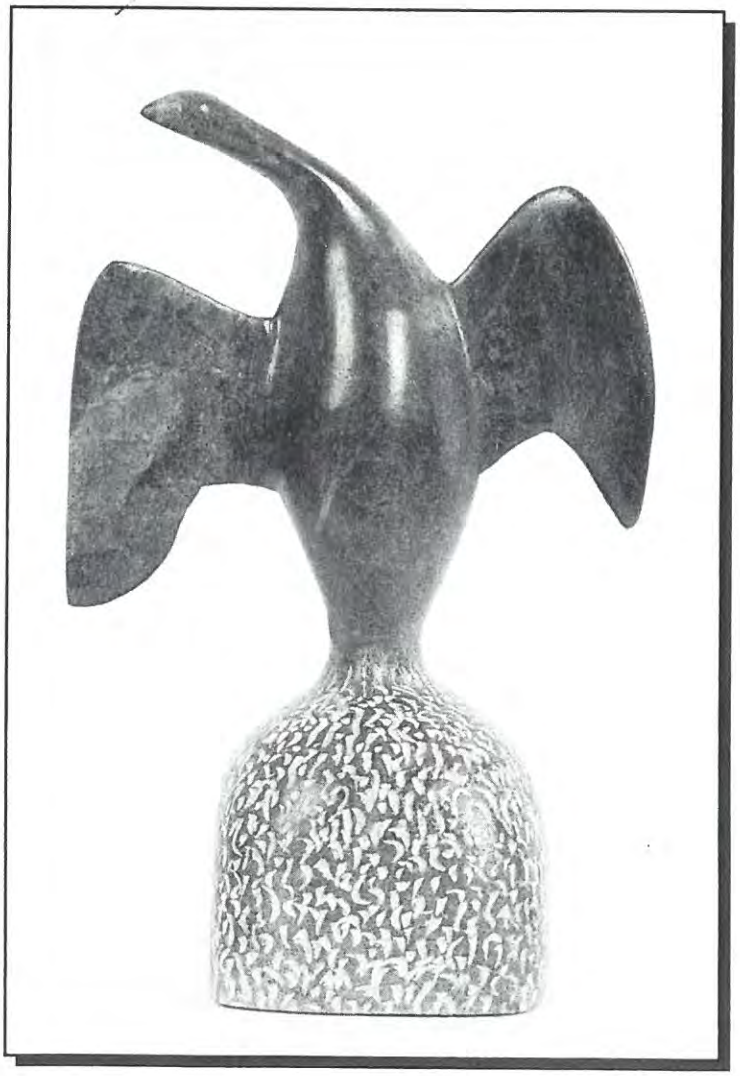

6.0 ᐃᑲᔪᖅᑕᐅᔪᑦ ᑲᑎᓪᓗᑎᒃ ᑲᑎᒪᔪᑦ

ᐃᓄᐃᑦ ᓇᓂᑐᐃᓐᓇᖅ ᐊᔾᔨᓕᖅᐸᓪᓕᐊᔪᑦ ᐃᑲᔪᖅᑎᐅᔪᑦ ᐊᒥᒐᓕᖅᐸᓪᓕᐊᔪᑦ, ᐊᒻᒪᓗ ᐃᑲᔪᖅᑎᑦ ᑖᒃᑯᐊᑐᐊᑦ ᐱᓕᕆᐊᓂᒍᓐᓇᐃᓪᓕᔪᑦ. ᐊᓯᒥᖕᓂᑦ ᐃᑲᔪᖅᑕᐅᒋᐊᖅᑲᓕᖅᑐᖅ ᐊᒻᒪ ᑭᓯᐊᓂ ᐃᑲᔪᖅᑲᑦᑕᐅᑎᓗᑎᒃ ᐱᔭᕆᐊᖅᑲᓕᖅᑐᑦ. ᐃᑲᔪᖅᑲᑦᑕᐅᑎᓂᖅ ᐊᑐᖅᑕᐅᕝᕙᓪᓕᐊᔪᖅ ᐃᓚᒋᑦ ᐃᓅᖅᑲᑎᒌᑦ ᐃᑲᔪᖅᑲᑦᑕᐅᑎᓪᓗᑎᒃ.

ᓇᖕᒥᓂᖅ ᐋᖅᑭᒃᑐᑦ ᐃᑲᔪᖅᑲᑦᑕᐅᑎᓂᕐᒧᑦ

ᑲᑐᔾᔨᖅᑲᑎᒌᒃᓗᑎᒃ ᐃᑲᔪᖅᑲᑦᑕᐅᑎᓂᕐᒧᑦ ᓴᖅᑭᑉᐸᓪᓕᐊᔪᑦ ᐋᖅᑭᒃᐸᓪᓕᐊᔪᑦ ᐊᑐᖅᓯᒪᔭᕐᒥᖕᓂᒃ ,ᐃᒃᐱᒋᔭᕐᒥᖕᓂᒃ, ᐃᓗᐊᓐᖕᒋᑦᑐᓂᒃ ᐃᓅᓯᕐᒥᖕᓂ ᐋᖅᑭᒃᓯᐃᖅᑲᑦᑕᐅᑎᓇᓱᒃᓗᑎᒃ. ᑲᑎᑉᐸᒃᐳᑦ ᐅᖅᑲᓪᓚᒍᒪᒧᑦ ᐊᑐᖅᑕᒥᖕᓂᒃ ᐃᑲᔪᖅᑕᐅᓂᐊᕋᒥᒃ ᐊᒻᒪᓗ ᐅᖅᑲᐅᓯᖕᒋᑦ ᓴᖅᑭᕈᓗᔭᓇᖕᒋᑦᑐᑦ ᖃᐅᔨᒪᓪᓗᑎᒃ.

ᐃᓄᐃᑦ ᐃᓚᖕᒋᑦ ᑲᑐᔾᔨᖅᑲᑎᒌᒃᑯᓂ ᐃᑲᔪᖅᑲᑦᑕᐅᑎᔪᓂ ᐊᑐᖅᑐᑦ ᐊᑐᖅᐸᓪᓕᐊᔭᖕᒋᑦ ᐊᑐᖅᑕᐅᓯᒪᒍᑎᒃ ᐃᓚᒥᖕᓂᑦ ᐃᑲᔪᖅᑕᐅᕝᕙᒃᑲᒥᒃ. ᐃᓅᓯᕐᒥᖕᓂ ᐊᔪᖅᑕᑎᒃ ᐃᑲᔪᖅᑕᐅᓂᓇᔭᓇᐊᑲᖅᑕᑎᒃ ᓴᖅᑭᑉᐸᓪᓗᓂᔾᔪᒃ. ᑲᑐᔾᔨᖅᑲᑎᒌᑦᑕᓪᓗᑎᒃ ᐅᖅᑲᐅᓯᖕᒋᑦ ᐅᖅᑭᕈᓘᔭᐅᑎᒃᓴᐅᓐᖕᒋᑦᑐᑦ, ᐃᓄᐃᑦ ᐃᒃᐱᒋᔭᕐᒥᖕᓂᒃ ᐊᒃᓯᕈᖅᑕᕐᒥᖕᓂᒃ ᓂᓪᓕᖅᑐᑦ ᑭᓯᐊᓂ ᓴᓪᓗᑎᒃᓴᒥᒃ ᐅᖅᑲᐅᓯᒃᓴᒥᒃ ᐃᓱᒪᓐᖕᒋᓐᓇᒥᒃ. ᑲᑎᑦᑐᓪᓗ ᐅᒃᐱᓇᒐᒥᒋᑦ ᐅᖅᑲᐅᓯᖅᑲᔾᔭᓐᖕᒋᑦᑐᑦ.ᐃᓚᐅᔪᑦ ᑕᒪᕐᒥᒃ ᐃᑲᔪᖅᑲᑦᑕᐅᑎᔪᑦ. ᐊᒻᒪᓗ ᐊᑕᐅᓯᕐᒥᒃ ᐊᑐᖅᓯᒪᔪᑦ ᐃᓄᑑᓐᖕᒋᓐᓂᕐᒥᖕᓂᒃ ᖃᐅᔨᓕᒃᐳᑦ, ᐊᑐᖅᓯᒪᔪᓂᓪᓗ ᖃᐅᔨᒪᔪᓂᒃ ᐃᑲᔪᖅᑕᐅᓕᒃᓗᑎᒃ.

ᐃᓅᒃ ᒪᕐᕈᐃᓐᓇᒃ ᑲᑐᔾᔨᖅᑲᑎᒌᓐᓂᕐᒥᒃ ᐃᑲᔪᖅᑎᓂᒃ ᐱᒋᐊᕈᓐᓇᖅᐳᑦ. ᐃᓚᐅᔪᑦ ᓘ ᖑᕈᓐᓇᖅᑐᑦ, ᐅᖕᒐᑖᓄᑦ ᐅᓄᓗᐊᖅᑐᑦ ᑕᒪᐃᓐᓂᒃ ᓂᓪᓕᖅᑎᑦᑎᓐᓇᓇᐊᒃᓴᖅ. ᐃᓚᒋᒃᑯᑦ ᐊᑐᖅᑕᒥᖕᓂᒃ ᐃᓅᓯᕐᓂᒃ ᐅᖅᑲᐅᓯᒃᑲᖅᐳᑦ, ᒪᒃᑯᑦᑐᑦ, ᐋᓐᓂᖅᓯᓇᔪᑦ ᐊᒻᒪᓗ ᐊᓯᖕᒋᑦ ᖁᐱᐊᓇᓐᖕᒋᑦᑐᑦ.

ᐃᓚᒋᑦ ᐃᑲᔪᖅᑲᑎᒌᑦ ᑲᑐᔾᔨᖅᑲᑎᒌᒃᐳᑦ ᐱᓕᕆᐊᓂᒃ ᐅᖅᑲᐅᓯᕐᓂᒃ, ᐅᓂᒃᑳᓴᖅᓯᐅᓐᖕᒋᑦᑐᑦ. ᓇᖕᒥᓂᖅ ᑲᑎᒪᔭᑎᒃ ᐊᐅᓚᑕᖕᒐᑦ ᐊᒻᒪ ᐃᓄᓕᓇᔾᔨᑯᓐᓂᑦ ᐊᐅᓚᑕᐅᓐᖕᒋᑦᑐᑦ. ᑲᑎᒪᔾᔪᑎᐅᔪᑦ ᐅᖅᑲᐅᓯᐅᔪᑦ ᑎᑎᕋᖅᑕᐅᔭᕆᐊᖅᑲᓐᖕᒋᑦᑐᑦ ᐊᒻᒪ ᒪᓕᒐᓂᒃ ᐊᐅᓚᔾᔪᑎᓂᑦ ᐊᑐᓐᖕᒋᑦᑐᑦ.

ᑐᓐᖕᒐᓯᒃᑎᑦᑎᓂᖅ, ᐃᓚᐅᑦᑎᐊᖅᑎᑦᑎᓂᖅ, ᐅᖅᑲᔾᔭᓐᖕᒋᓐᓂᖅ ᑐᓴᖅᑕᒥᖕᓂᒃ ᐃᓚᖅᑲᑦᑎᐊᕐᓂᖅ ᐃᑲᔪᕋᓯᖕᓂᖅ ᐊᑐᖅᑕᖕᒋᑦ. ᑲᑎᓐᓂᐊᖅᑐᑦ ᓇᓂ ᑭᐊ ᐃᒡᓗᖕᒐᓂ ᐊᒻᒪᓗ ᖃᖕᒐ ᓇᓗᓇᐃᔭᖅᐸᒃᑐᑦ.

ᐃᓚᐅᓵᖅᑐᑦ ᐅᖅᑲᓪᓚᓐᖕᒋᒃᑲᓗᐊᖅᐸᑕ ᖃᓄᐃᓐᖕᒋᑦᑐᖅ, ᑐᓐᖕᒐᓯᒃᑎᑕᐅᒍᓂ ᑲᑎᑉᐸᑕ ᑭᖕᒍᓪᓕᕐᒥ ᐱᒋᐊᕈᓐᓇᖅᑐᖅ.ᐃᓚᖕᒋᑦ ᐅᐸᒃᐸᒃᑐᑦ ᓂᓪᓕᓐᖕᒋᑦᑑᒐᓗᐊᑦ ᐃᑲᔪᖅᑐᑦ, ᐃᑲᔪᕈᒪᒐᒥᒃ ᐃᓚᐅᕗᑦ. ᐅᐸᒃᐸᒃᑐᑦ ᖁᔭᓕᔭᐅᕙᒃᑐᑦ ᐃᑲᔪᖅᓯᐃᔪᑦ ᐃᓅᖅᑲᑎᒥᖕᓂᒃ ᐱᓪᓗᒋᑦ. ᑐᓐᖕᒐᓯᒃᑎᑕᐅᓕᑦ

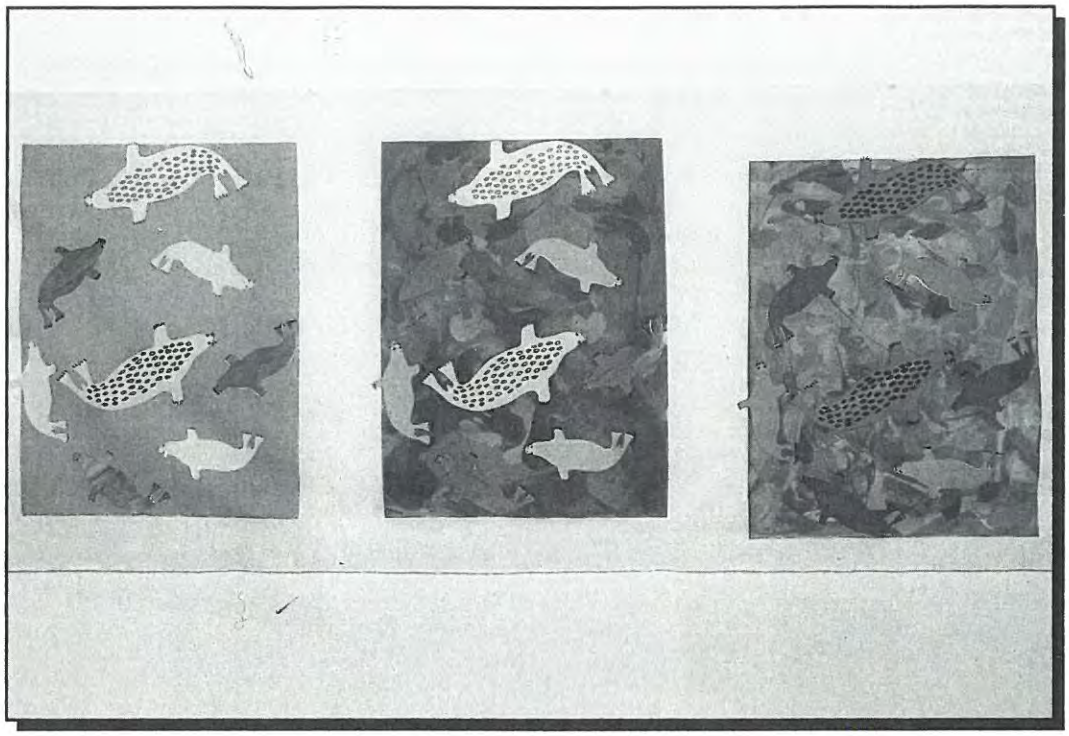

ᑲᑎᓐᓂᒃᓴᒧᑦ. ᑐᕋᑐᐃᓐᓇᖅᑐᑦᓗ ᐃᓄᑑᓐᖏᓐᓇᒥᒃ ᖃᐅᔨᔪᑦ, ᐃᓄᖕᓂᑦᓗ ᐊᓯᒥᓂᑦ ᐃᑲᔪᖅᑕᐅᔪᓐᓇᕐᓂᕐᒥᖕᓂᑦ ᖃᐅᔨᕐᑐᑦ.

ᐃᑲᔪᖅᑕᐅᔪᑦ ᑲᑎᑦᓱᑎᒃ ᑲᑎᒪᔪᑦ

ᐊᑕᐅᓯᕐᒥᑦ ᒪᕿᐃᓂᑦᔫᓐᓃᑦ ᐃᑲᔪᖅᑎᓂᑦ ᐊᐅᓚᑕᐅᔪᖅ ᐃᓄᐃᑦ ᐊᑕᐅᓯᐅᓐᖏᑦᑐᑦ ᐊᑕᐅᓯᕐᒥᒃ ᐊᑲᐅᒋᔭᖃᓐᖏᑦᑐᑦ ᑲᑎᒪᔪᑐᑦ ᐊᐅᓚᑦᓗᑎᒃ ᐃᑲᔪᖅᑕᐅᕝᒃᑐᑦ. ᓱᑦᓗ ᐊᑕᐅᓯᖅ ᐊᑐᖅᓯᒪᔭᖕᒐᑦ ᐃᑲᔪᖅᑎᐅᑉ ᐅᖃᑦᓚᒃᑎᑦᓗᓂᒋᑦ ᑕᒪᕐᒥᒃ ᑖᒃᑯᐊ ᐊᑐᖅᓯᒪᔪᑦ ᐃᑲᔪᖃᑎᒋᒃᑎᓐᓂᐊᖅᑕᖕᒋᑦ. ᐃᒥᐊᓗᖕᒧᑦ, ᐋᖕᒐᔭᕐᓇᖅᑐᒧᑦ, ᖁᓄᔭᐅᓂᕐᒧᑦ, ᐋᓐᓂᖅᓯᖅᑕᐅᓂᕐᒧᑦ ᐊᑐᖅᓯᒪᔪᑦ ᐅᖃᑦᓚᒍᓐᓇᖅᐳᑦ.

ᑲᑎᒪᔪᑦ ᐅᖃᐅᓯᒃᓴᖅᓯᐅᓐᖏᑦᑐᑦ ᐃᑲᔪᖃᑦᑕᐅᑎᓇᓱᒃᑐᑦ. ᐃᓄᒃ ᐃᓯᑐᐃᓐᓇᕈᓐᓇᖕᖏᑦᑐᖅ, ᐊᖏᖃᑎᒋᒃᓯᒪᔪᑦ ᐃᑲᔪᖃᑦᑕᐅᑎᔪᒪᓂᕐᒧᑦ ᑭᓯᐊᓂ ᐃᓚᐅᔪᓐᓇᖅᐳᑦ. ᐃᓄᐃᑦ ᐃᓚᐅᔪᑦ ᐊᔾᔨᒌᓐᖏᑦᑐᒥ ᐋᖅᑭᒃᐸᓪᓕᐊᔪᑦ, ᐃᓚᖏᑦ ᐱᒋᐊᓕᕐᖅᑐᑦ ᐃᓚᖏᑦ ᐋᖅᑭᓕᖅᑐᑦ. ᑲᑎᒪᖃᑦᑕᓕᕋᒐᒥᒃ ᐃᓄᐃᑦ ᐅᒃᐱᓇᖃᑦᑕᐅᑎᕝᓕᐊᓕᖅᐸᒃᑐᑦ.

ᐃᓄᐃᑦ ᑲᑎᖃᑦᑕᕈᓐᓇᖅᑐᑦ ᐃᓗᐊᓐᖏᑦᑐᓄᑦ ᐊᒥᓱᓄᑦ ᐊᑐᖅᓯᒪᔪᑦ: ᐋᓐᓂᖅᓯᓇᕝᕙᒃᑐᑦ, ᐃᒥᐊᓗᖕᒥᒃ ᐊᔪᓕᖅᑐᑦ, ᖁᓄᔪᖕᓂᐊᖅᑕᐅᓯᒪᔪᑦ ᐊᒻᒪᓗ ᐊᓯᖏᑦ. ᐃᑲᔪᖃᑦᑕᐅᑎᔪᓂᒃ ᑲᑎᒪᖃᑦᑕᖅᑐᓂᒃ ᐃᓚᐅᔪᒪᒍᐱᑦ ᐱᒋᐊᖅᑎᑦᑎᔪᒪᒍᐱᑦ ᐃᓄᓕᓇᔨ, ᐃᒥᐊᓗᓕᓇᔨ, ᕿᒫᐊᕝᐱᒃ, ᐋᓐᓂᐊᖅᑐᓕᓇᔨ ᓇᓕᐊᒃ ᐃᑲᔪᖅᑎᒋᔪᒪᓗᒍ ᐱᒋᐊᕐᓂᖕᒧᑦ ᐊᐱᓇᔪᓐᓇᖅᐸᐃᑦ.

7.0 ᓄᖅᑲᕐᓂᖅ

ᖃᐅᔨᒪᔪᒍᑦ ᑕᒪᑦᑕ ᖃᐅᔨᒪᓂᖅᐳᑦ, ᐃᑲᔪᕈᓐᓇᕐᓂᖅᐳᑦ ᓄᖅᑲᐱᑲᖅᑐᑦ. ᑭᓯᐊᓂ ᐃᓄᐃᑦ ᑕᕐᑲᕝᑐᑦ ᐃᑲᔪᖅᑕᐅᔪᒪᔪᓂᒃ ᕿᐱᓗᒍᓐᓇᓐᖏᓐᓇᒥᒃ, ᐋᒃᑲᕈᓐᓇᓐᖏᑦᑐᑦ. ᑕᒪᑦᑕ ᑕᕐᑲᓴᖅᐸᒃᐳᒍᑦ ᐃᓄᖕᓂᒃ ᐃᓅᕐᑲᑎᑦᑎᖕᓂᒃ ᐊᓐᓂᕈᓯᒧᑦ ᐃᑲᔪᕈᒪᒧᑦ. ᑭᓯᐊᓂ ᐃᑲᔪᖅᑕᐅᔭᕆᐊᑲᖅᑐᑦ ᐃᓚᖏᑦ ᐊᖏᓗᐊᖅᑐᒥᒃ ᐊᑐᖅᑐᑦ ᐃᑲᔪᖅᑎᑦᓚᕆᓂᑦ ᐱᓕᕆᐊᖑᒋᐊᑲᖅᐸᒃᑐᑦ. ᐃᓱᒪᓕᕆᔨᒃᑯᓐᓂᑦ, ᐋᓐᓂᐊᓯᐅᖅᑎᓂᑦ, ᐃᓄᓕᕆᔨᒃᑯᓐᓂᑦ ᐊᓯᖏᓐᓂᑦᓗ ᐱᓕᕆᐊᖅᑲᖅᑐᓂᑦ. ᐃᓱᒪᒥᑦ ᐊᒃᓱᕈᓗᐊᖅᑐᒥᒃ ᐃᑲᔪᖅᑎᑦᓚᕆᑦ ᐃᓕᓐᓂᐊᖅᓯᒪᔪᑦ ᐱᓕᕆᐊᒃᓴᑲᖅᐳᑦ, ᖁᐱᐊᓱᓐᖏᓗᐊᖅᑐᖅ, ᐊᒃᓱᕈᑎᖅᑲᓗᐊᖅᑐᑦ ᓱᑦᓗ ᐃᒥᐊᓗᖕᒥᒃ.

ᐃᒪᓐᓇ ᐊᑐᕈᓐᓇᖅᑐᖅ: ᓇᖕᒥᓂᖅ ᑐᖁᓴᕈᒪᔪᑦ

1. ᐃᓄᒃ ᖁᐱᐊᓱᓐᖏᑦᑐᖅ, ᐃᖅᑭᐊᓱᓕᖅᑐᖅ- ᑕᐅᑦᑐᖏᑦ ᐃᓕᖅᑯᓱᖏᑦ ᓇᓗᓈᖅᑐᑦ ᓇᖕᒥᓂᖅ ᑐᖁᓴᕈᒪᓕᖅᑐᑦ.

2. ᐋᖓᔭᖅᑐᖅ ᓂᐱᖅᑯᖅᑐᓴᖅᓗᓂ ᐅᑲᖅᑐᖅ ᐃᓇᐊᓚᖅᑐᖅ ᓇᖕᒥᓂᖅ ᑐᖁᓴᕈᒪᔪᖅ.

3. ᒪᒃᑯᑦᑐᖅ ᐊᓂᕆᐊᖅᑐᖅ ᐃᓇᐊᓕᒃᓗᓂ, "ᐃᓄᐃᑦ ᖁᐱᐊᓱᖕᓂᖅᓴᐅᓇᔭᖅᑐᑦ ᐃᓚᐅᓐᖏᒃᑯᒪ".

4. ᐃᓄᒃ ᓂᐱᖅᑲᕐᓂ, ᑮᓇᖕᖓ ᖁᐱᐊᓱᓐᖏᑦᑐᖅ ᖁᑭᐅᑎᒥᒃ ᑎᒍᓯᔪᖅ ᐊᖕᒍᓇᓱᕆᐊᕐᓂᐊᕐᓂᕋᖅᑐᖅ.

ᓇᓕᐊᒃᓂᒃ ᐃᑲᔪᖅᓯᔪᓐᓇᖅᐱᑦ ᐊᑐᕐᓂᐊᖅᑐᓂᒃ ᖃᐅᔨᒪᑦᑎᐊᓕᓗᑎᑦ?

ᐊᑦᑕᕐᓇᓗᐊᖅᑐᒥᒃ ᐊᑐᖅᑐᕐᑲᖅᑎᓕᓗᒍ ᐸᓕᓱᒃᑯᑦ ᐃᑲᔪᖅᑐᒃᓴᑐᐊᖕᒍᐸᒃᐳᑦ ᐃᓚᓐᓂ. ᐃᓚᓐᓂ ᐃᓐᓇᖅ ᐃᓐᓇᒥᒃ ᖁᐱᐊᓱᓐᖏᓗᐊᖅᑐᒥᒃ ᐃᑲᔪᖅᓯᔪᓐᓇᕐᓂᖅᓴᖅ, ᐊᒻᒪᓗ ᐊᖓᔪᖅᑳᖅ ᐃᓚᐃᓪᓗᓐᓃᑦ ᐅᒃᐱᕐᓇᖅᑐᑐᐊᖕᒍᔪᓐᓇᖅᐳᑦ ᐃᑲᔪᕈᓐᓇᖅᐳᑦ.

ᐃᓐᓇᐃᑦ ᐃᓚᖏᑦ ᓄᑕᕋᐅᓂᕐᒥᖕᓂ ᐃᒃᐱᒋᓂᑯᒥᖕᓂᒃ ᐃᓛᓐᓂᒃᑯᑦ ᓴᖅᑭᑎᑦᑎᔪᓐᓇᖅᐸᒃᐳᑦ ᐊᑦᑕᕐᓇᖅᑐᒥᒃ ᐊᑐᓚᐅᕐᑳᑦᓗᑎᒃ, ᐃᑲᔪᖅᑎᑦᓚᕆᑦ ᑭᓯᐊᓂ ᐃᓱᒪᓕᕆᔨᒃᑯᑦ ᑕᐃᒪᐃᑦᑐᓂᒃ ᐃᑲᔪᕈᓐᓇᖅᐳᑦ. ᐅᑭᐅᑦ ᑕᖅᑳᑦ ᐅᓄᖅᑐᑦ ᐃᓄᒃ ᐃᑲᔪᖅᑕᐅᔪᖅ ᐃᑲᔪᖅᑎᒥᑦ ᐃᓅᕐᑲᑎᒥᓄᑦ ᐃᑲᔪᖅᑕᐅᓇᓱᓕᑦᓗᓂ ᐱᒋᐊᓚᐅᔭᔭᓇᖏᑦᑐᖅ.

ᐊᔪᓐᖏᓐᓂᖅᑎᑦ ᐃᑲᔪᕐᓂᕐᒧᑦ ᐅᔾᔨᕆᐊᓪᓗᒋᑦ, ᐃᑲᔪᖅᑎᓪᓚᕆᖕᓄᑦ ᐊᔪᖅᑕᑎᑦ ᑐᓂᔅᔪᑎᒋᕝᓪᓗᒋᑦ.

ᐃᓚᓐᓂ ᐃᑲᔪᕈᓐᓇᖅᑕᕋᓗᐊᑎᑦ ᐃᓚᒋᓗᐊᒧᑦ ᐊᓯᓐᓄᑦ ᑐᓂᔅᔪᑎᒋᒋᐊᖅᑲᖅᑕᑎᑦ, ᖃᓂᒋᓗᐊᖅᑕᑎᑦ. ᐊᓯᓐᓂᒃ ᑕᑎᖃᓂᖅ ᐃᑲᔪᖅᑎᒥᒃ ᐱᐅᔪᖅ, ᐃᑲᔪᖅᑕᐅᒋᐊᓕᒃ ᐊᒻᒪ ᐃᑉᐱᑦ ᐃᑲᔪᖅᑕᐅᓂᖅᓴᐅᓂᐊᖅᐳᓯᒃ ᐃᑲᔪᖅᑎᓯᐅᖅᐸᒃᑯᑦᓯ ᐊᔪᖅᑕᔅᓯᖕᓂᒃ.

ᐃᒪᓐᓇ ᓱᕈᖅᑕᐃᓕᒋᑦ ᑕᖃᓂᖕᒧᑦ, ᐊᒻᒪᓗ ᐃᓕᖕᓄᑦ ᐊᖏᓗᐊᖅᑐᑦ ᑐᓂᔅᔪᑎᒋᕝᒃᓗᒋᑦ ᐊᓯᖕᓄᑦ.

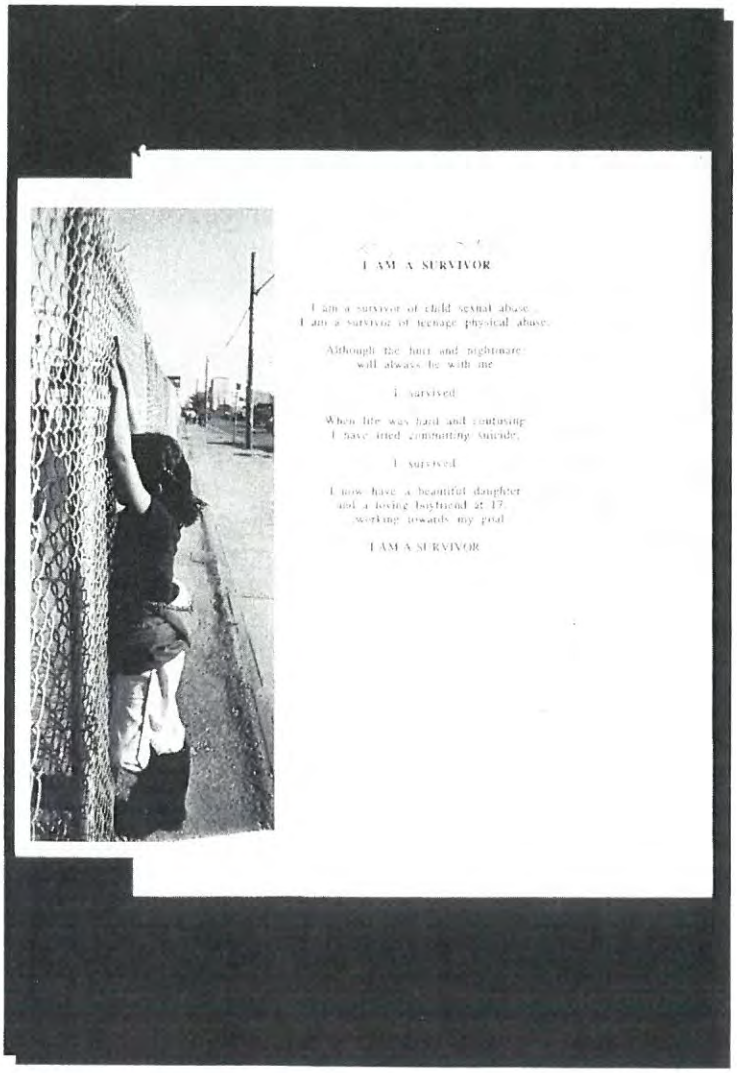

8.0 ᐱᓕᕆᐊᖅᐸᓐᓇᖅᑐᑦ ᑕᖅᐃᖅᓯᐅᑎᑦ ᐃᑲᔪᓪᓗᓂ

ᐃᑲᔪᖅᑕᑎᑦ ᐋᖅᑭᒃᐸᓪᓕᐊᓂᕐᒧᑦ ᐃᑲᔪᕈᓐᓇᖅᑕᑎᑦ ᐊᒻᒪᓗ ᖁᕕᐊᐊᓱᒃᐸᓪᓕᐊᓕᕈᑎᒃᓴᖅᑭᓐᓂᒃ ᐅᓄᖅᑐᓂᒃ ᐱᓕᕆᐊᖅᑲᐅᖅᐳᖅ. ᐃᑲᔪᖅᑕᐅᔪᖅ ᐃᑲᔪᖅᑎᒥᑦ ᐊᑕᐅᓯᕐᒥᑦ ᐃᑲᔪᖅᑕᐅᔪᖅ ᐊᑐᓛᖅ ᐱᒋᐊᓕᓵᖅᑐᓂ. ᐃᓅᖅᑲᑎᒋᑦᑎᐊᓪᓗᒍ ᑎᑎᕋᕐᕕᐅᑉ ᐃᒃᓗᕕᓪᓗᓐᓂᑦ ᐃᓗᐊᓂ ᐅᖅᑲᓪᓕᖅᑲᑎᒌᓐᓇᓐᖅᑭᓪᓗᒍ ᐃᑲᔪᖅᑐᖅ; ᓱᓪᓗ:

1. ᓄᓂᕝᒋᐊᖅᑲᑎᒋᔪᓐᓇᖅᑕᐃᑦ ᐊᐅᔭᒃᑯᑦ
2. ᐃᓕᓐᓂᐊᖅᑲᑎᒋᓗᒍ, ᓂᒃᓯᖅᑕᕐᓂᖅᒥᒃ ᕿᓯᓕᕆᓂᖅᒥᒃ ᐊᓯᖅᑭᓐᓂᓪᓗ.
3. ᐃᑲᔪᖅᑕᐃᑦ ᐊᔪᓐᖅᑭᑕᕐᑲᕐᐸᑦ ᐃᓕᓐᓂᐊᖅᑎᑕᐅᔪᒪᓗᑎᑦ.
4. ᑕᕐᕆᔭᕆᐊᓪᓗᓯ ᑏᐃᓗᓯᓗᓐᓂᑦ.

ᐱᓕᕆᖅᑲᑎᒌᒃᑐᑦ ᐅᖅᑲᓪᓚᒃᑐᑦ ᐊᑐᖅᐸᓐᖅᑭᑕᒥᖅᓂᒃ ᐊᑐᓚᐅᖅᐸᓪᓗᑎᒃ ᖁᕕᐊᓇᕐᓂᖅᓴᐅᕝᒃᑐᖅ ᐊᒻᒪᓗ ᑕᖅᐃᖅᓯᓇᖅᑐᖅ ᑕᒪᐃᓐᓄᑦ. ᐃᑲᔪᖅᓱᓂ ᐃᑲᔪᖅᑕᐅᓪᓗᓂ ᐃᓱᒪᒧᑦ ᑎᒥᒧᑦ ᑕᖅᑲᓇᖅᑐᖅ ᐅᖅᑯᒪᐃᑦᑐᖅ. ᑖᒃᑯᐊ ᐊᔾᔨᐅᓐᖅᑭᑦᑐᑦ ᑲᑎᓐᓂᑦ ᐊᑐᓗᐊᓐᖅᑭᓪᓗᒋᑦ ᐅᑭᐅᖅ ᐊᑕᐅᓯᐊᕐᓗᑎᒃ ᐊᑐᕈᓐᓇᖅᑐᑦ. ᖃᐅᔨᓴᐅᑎᔪᓐᓇᖅᑐᑦ ᐊᑐᓪᓗᒋᑦ ᐊᑕᐅᓯᐊᕐᓗᓂ ᖃᓄᖅ ᐋᖅᑭᒃᐸᓪᓕᐊᓂᕐᒧᑦ ᖃᐅᔨᓴᓪᓗᓂ.

ᒪᒃᐱᖅᑐᒐᕐᒥ ᐅᖅᑲᐃᓐᓇᖅᐳᒍᑦ ᐃᓕᓐᓂᒃ ᑲᒪᒋᑦᑎᐊᕆᑦ ᑕᖅᑲᑦᑕᐃᓕᒋᑦ, ᐅᖅᑯᒪᐃᑦᑐᒥᒃ ᐊᑐᓗᐊᓐᖅᑭᓪᓗᑎᑦ. ᐃᑲᔪᕐᓂᖅ ᐅᖅᑯᒪᐃᑦᑐᖅ ᐊᒃᓯᕈᓐᓇᖅᑐᖅ, ᑎᒥᑦ ᐃᓱᒪᐃᑦ ᑲᒪᒋᑦᑎᐊᓗᒍ. ᖁᕕᐊᑎᔭᑎᑦ ᑕᖅᑲᐃᖅᓯᓪᓗᑎᑦ ᐊᑐᓚᐅᖅᐸᓪᓗᒋᑦ ᐱᓂᐊᖅᐳᑎᑦ.

ᐃᓄᐃᑦ ᐋᖅᑭᒃᐸᓪᓕᐊᓕᖅᑐᑦ ᐊᑐᓂ ᐊᖅᑯᑎᖅᑲᐅᖅᐳᑦ ᐱᔪᓐᓃᖅᓴᔪᑦ. ᐃᓚᖏᑦ ᒥᖅᓱᖅᐳᑦ, ᐃᓐᖏᖅᐳᑦ, ᑎᑎᕋᖅᐳᑦ ᐊᒻᒪᓗ ᓯᕗᓂᒃᓴᒥᖕᓂᒃ ᐊᑲᐅᓂᖅᓴᒥᒃ ᓂᕆᐅᒃᐳᑦ. ᒪᒃᑯᒃᑐᒥᑦ ᐊᕐᓇᒥᑦ ᐃᓄᖕᒥᑦ ᐋᓐᓂᖅᓯᐊᖑᕝᕙᐅᖅᑐᒥᑦ ᑎᑎᕋᖅᑕᐅᔪᖅ ᒪᒥᓴᓕᖅᓱᓂ.

ᐊᕐᑭᔭᖅᑕᐅᓂᕋ ᑑᖅᑕᐅᓂᕋ ᐃᓅᓯᕆᓚᐅᖅᓯᒪᔭᕋ
ᑮᓇᕋ ᑎᒥᒐ ᐳᓪᓕᖅᑐᖅ ᑕᖅᓴᖅᑐᖅ
ᐊᐅᒐ ᑕᑯᕝᓚᐅᖅᐸᕋ ᓇᐃᕝᓚᐅᖅᐸᕋ
ᐋᓐᓂᕐᓇᖅᐸᓚᐅᖅᐳᖅ
ᓂᖕᒐᖅᑐᓗᓪᓗᖕᒐ ᐊᒻᒪᓗ ᐊᔪᕆᓪᓗᖕᒐ ᐅᕝᕙᓐᓂᒃ

ᐃᒐᓛᑦ ᒪᑐᓯᒪᔪᑦ, ᐹᑦ ᐸᖕᒐᐃᖅᓯᒪᔪᑦ, ᐃᓯᖅᑕᐅᑦᑕᐃᓕᔪᒍᑦ...
ᐃᑲᔪᖅᑕᐅᔪᒪᓪᓗᖕᒐ ᑭᐊᕗᖕᒐ, ᑑᖅᑕᐅᒃᑲᓐᓂᖅᐳᖕᒐ ᐊᕐᑭᔭᐅᒃᑲᓐᓂᖅᐳᖕᒐ
ᕐᑭᐊᕗᖕᒐ ᓱᓇᐅᓐᖏᓐᓇᒪ ᐊᔪᓕᑦᑎᐊᕋᒪ
ᓱᓇᐅᓐᖏᓐᓇᓱᒋᓕᖅᐳᖕᒐ-ᕐᑭᒻᒥᑐᑦ ᐸᔭᐅᓪᓗᖕᒐ ᐋᖅᑭᒃᓱᖅᑕᐅᔪᖕᒐ
ᐃᓱᒪᕝᕙᐅᖅᐳᖕᒐ, "ᓄᑕᕋᕐᒪ ᑕᒪᓐᓇ ᑕᑯᔭᕆᐊᕐᑲᖅᐹᑦ, ᑐᕌᔭᕆᐊᑲᖅᐹ?".
ᓄᑕᕋᕋ ᐱᓐᖑᐊᖅᑐᖅ ᕐᑲᐅᔨᖅᑰᔨᓐᖏᑦᑐᖅ ᑐᕌᖅᑰᔨᓐᖏᑦᑐᖅ.
ᓄᖅᑲᖅᑎᒋᐊᕐᑲᓕᓚᐅᖅᐹᖕᒐ ᓇᖕᒥᓂᖅ ᑭᓯᐊᓂ

ᑑᒻᒪᑎᖕᑦ ᑕᕐᓂᖕᑦ ᕐᑭᐊᔪᑦ ᐊᒃᓯᕈᖅᑐᑦ
ᐅᓪᓗᒥ ᐊᔾᔨᒌᓐᖏᑕᖕᒐ

ᓄᒋᐊᓕᓚᐅᖅᐳᖕᒐ, ᑎᒥᖕᑦ ᐃᓱᒪᖕᑦ ᑕᕐᑲᔪᑦ
ᐅᓪᓗᒥ ᓯᖕᓪᓕᐃᓂᖕᒪ ᑕᓯᐅᖅᓱᓂᖕᒐ ᐊᓯᐊᓂᒃ ᐃᓄᓯᕐᑲᖅᐳᖕᒐ;
ᓇᒡᓕᖕᓂᖅ, ᐃᒃᐱᒍᓱᖕᓂᖅ, ᑐᑭᓯᐅᒪᓂᖅ ᑲᕐᐱᐊᓱᒐᑎᑦ ᐊᓯᐅᖕᑦ
ᐋᓐᓂᖅᓯᓇᓇᑎᒃ ᐃᓄᕐᑲᑎᒃᑲ

ᐅᓪᓗᒥ ᐋᓐᓂᖅᓯᓇᔭᐅᓂᖅ ᐅᐃᖅᑲᕐᓗᓂ ᐊᑐᕈᒪᓐᖏᑕᕋ
ᐃᓚᓐᓂ ᐊᔪᕐᓇᖅᑐᖅ, ᑭᓯᐊᓂ ᐅᑎᕐᐱᒋᔪᒪᓐᖏᑕᕋ
ᐅᓪᓗᒥ ᐃᓱᒪᒃᓴᖅᓯᐅᖅᐳᖕᒐ ᑲᕐᐱᐊᓱᓐᖏᒃᓗᖕᒐ

ᕐᑲᐅᔨᒪᔪᖕᒐ ᐅᕝᖕᒐᐅᔪᓐᓇᖅᑐᖕᒐ ᐊᒻᒪᓗ ᐃᓚᑰᓐᖏᑦᑐᖕᒐ
ᓱᓕᑦᑎᐊᕐᓗᒐ, ᐱᑦᑎᐊᕐᓗᒐ ᐃᓄᑦᑎᐊᕐᓗᖕᒐ ᐃᓄᕐᑲᑎᕐᑲᕈᓐᓇᖅᑐᖕᒐ
ᐅᓪᓗᒥ ᕐᑯᐱᐊᓱᒃᑐᖕᒐ ᐅᕝᕙᓐᓂᒃ ᐱᐅᒋᓕᖅᓗᖕᒐ

ᓄᓇᕋᖅᑐᑦ, ᐅᔭᕋᖅᑐᑦ, ᐊᐳᑎᑐᑦ, ᓯᕐᑭᓂᖅᑐᑦ, ᑕᖅᑭᖅᑐᑦ, ᐅᓪᓗᓇᐊᑎᑐᑦ
ᐊᒻᒪᓗ ᐃᓕᒃᑐᑦ
ᓇᓪᓕᒋᔭᐅᔪᓐᓇᖅᐳᖕᒐ, ᐱᑦᑎᐊᖅᑕᐅᔪᓐᓇᖅᐳᖕᒐ, ᐊᒻᒪᓗ ᐊᑐᕐᓂᕐᑲᖅᐳᖕᒐ

ᐃᓕᒃᑐᑦ ᐊᒻᒪᓗ ᓯᓚᕐᔪᐊᒥᐅᑕᑐᑦ ᓄᓇᒧᑦ ᐃᓕᔭᐅᓯᒪᕗᖕᒐ ᐊᑐᕐᓂᕐᑲᕋᒪ
ᐃᓚᐅᕗᖕᒐ ᐃᓄᓯᓐᓂ-ᕐᑭᑭᖅᑕᐅᓐᖏᑦᑐᖕᒐ ᐃᓚᐅᔭᕆᐊᕐᑲᕋᒪ
ᓄᓇᓕᐅᖅᑎᐅᑉ ᓄᑕᕋᕆᔭᖕᒐ.